



APAVE
AGENCE DE CLERMONT FERRAND

1 rue Germaine Tillion
63360 GERZAT
N° SIRET : 90386907100311

DONNEUR D'ORDRE
Centre Hospitalier de Brive
1 Boulevard du Docteur Verlhac
19312 BRIVE-LA-GAILLARDE CEDEX
CONTACT : Monsieur CAZALA Alain



Pré Rapport de mission de repérage des matériaux et produits contenant de l'amiante avant démolition d'un immeuble bâti

Ce rapport annule et remplace les éventuelles versions précédentes
Le présent document constitue un pré-rapport correspondant à une 1^{ère} étape de repérage



Numéro d'offre : **2977244.1**
Numéro de contrat : **C25248751**
Numéro de rapport (n° de tâche) : **T251910026**
Date : **18/11/2025**

Lieu d'intervention :
Internat
66 avenue Président Henri Queuille
19100 BRIVE-LA-GAILLARDE

Destinataire rapport :
Centre Hospitalier de Brive

Date d'intervention :
Du **17/11/2025** au **17/11/2025**

Intervenant : **Monsieur Baptiste THEIL**

Signature :

Le présent rapport ne peut être reproduit que dans son intégralité
Nombre de pages total du document : 125 pages

1 INFORMATIONS GÉNÉRALES

1.1 DESIGNATION DU BATIMENT

Adresse :	66 avenue Président Henri Queuille 19100 BRIVE-LA-GAILLARDE	Référence Cadastre :	Non communiquée
Bâtiment :	Pavillon Internat	Date du permis de construire :	Antérieur au 1er juillet 1997
Nature du bâtiment :	Habitation	Date de construction :	Non communiquée

1.2 DÉSIGNATION DU DONNEUR D'ORDRE

Nom :	Centre Hospitalier de Brive
Adresse :	1 Boulevard du Docteur Verlhac 19312 BRIVE-LA-GAILLARDE CEDEX
Qualité :	Propriétaire

DÉSIGNATION DU PROPRIÉTAIRE

Nom :	Centre Hospitalier de Brive
Adresse :	1 Boulevard du Docteur Verlhac 19312 BRIVE-LA-GAILLARDE CEDEX

1.3 EXÉCUTION DE LA MISSION

Repérage réalisé par :	THEIL Baptiste	Laboratoire d'Analyses :	Eurofins Analyses pour le Bâtiment Sud-Est
N° certificat de qualification :	21-1511	Adresse laboratoire :	2, rue Chanoine Ploton 42000 Saint Etienne
Date d'obtention :	18/11/2021	Numéro d'accréditation :	1-1591
Le présent rapport est établi par une personne dont les compétences sont certifiées par :	Abcidia Certification 102 route de Limours 78470 SAINT-RÉMY-LÈS-CHEVREUSE	Organisme d'assurance professionnelle :	AXA FRANCE IARD
Date de la commande :	10/10/2025	Adresse assurance :	313 Terrasse de l'ARCHE 92727 NANTERRE CEDEX
Accompagnateur :	Monsieur CAZALA Alain	N° de contrat d'assurance :	10800807204
		Date de validité :	31/12/2025

1.4 REFERENCE DU PROGRAMME DE TRAVAUX DEFINI PAR LE DONNEUR D'ORDRE

Nature des travaux envisagés : Démolition totale du bâtiment

2 CONCLUSION(S) DU PRE RAPPORT

Dans le cadre de la mission objet du présent pré-rapport, il a été repéré à ce stade de la mission des matériaux et produits contenant de l'amiante.

L'opérateur de repérage n'ayant pu mener à son terme la mission objet du présent rapport, le donneur d'ordre doit faire réaliser des investigations approfondies ou mettre en œuvre des moyens d'accès spécifiques.

Moyens d'accès à mettre en œuvre : se reporter au paragraphe 3.1.

Investigations à réaliser en cours de travaux : se reporter au paragraphe 3.2.

SOMMAIRE :

INFORMATIONS GÉNÉRALES	2
DESIGNATION DU BATIMENT	2
DÉSIGNATION DU DONNEUR D'ORDRE	2
DÉSIGNATION DU PROPRIÉTAIRE	2
EXÉCUTION DE LA MISSION	2
REFERENCE DU PROGRAMME DE TRAVAUX DEFINI PAR LE DONNEUR D'ORDRE	2
CONCLUSION(S) DU PRE RAPPORT	2
RESULTATS DETAILLES DU REPERAGE	4
MATERIAUX OU PRODUITS CONTENANT DE L'AMIANTE	4
MATERIAUX OU PRODUITS NE CONTENANT PAS D'AMIANTE	4
INVESTIGATIONS NON REALISEES	14
LOCAUX NON VISITES / MOYENS D'ACCES A METTRE A DISPOSITION PAR LE DONNEUR D'ORDRE	14
INVESTIGATION(S) APPROFONDIE(S) DEVANT ETRE REALISEE(S) PAR LE DONNEUR D'ORDRE	15
PRECONISATIONS	16
COMMENTAIRES RELATIFS A LA PRESTATION	17
OBJECTIF	17
REFERENCES REGLEMENTAIRES ET NORMATIVES	17
CONDITIONS DE REALISATION DU REPERAGE	17
PROGRAMME ET PERIMETRE DE LA MISSION	17
PROGRAMME DE DEMOLITION	17
PROGRAMME ET PERIMETRE DE REPERAGE	17
RAPPORT(S) ANTERIEUR(S)	23
ANNEXE CROQUIS	24
ANNEXE FICHES D'IDENTIFICATION ET DE COTATION	34
ANNEXE PROCES VERBAUX D'ANALYSES	99
ANNEXE TABLEAU ESTIMATIF DES QUANTITES	120
ANNEXE ATTESTATION ASSURANCE	122

3 RESULTATS DETAILLES DU REPERAGE

Dans le cadre de cette mission, l'intervenant Apave a examiné uniquement les composants et les locaux ou les volumes auxquels il a pu accéder dans des conditions normales de sécurité.

3.1 Matériaux ou produits contenant de l'amiante

Etage	Local	Elément	Matériau / Produit	Critères(s) ayant permis de conclure	Ref sondage	(ZPSO) Référence
RDC	Chaufferie	Conduit de ventilation	Fibre-ciment	Résultat d'analyse (P049 - idem)		Z049
Extérieur	Façade Gauche	Conduit de ventilation	Fibre-ciment	Résultat d'analyse (P049)		Z049

3.2 Matériaux ou produits ne contenant pas d'amiante

Etage	Local	Elément	Matériau / Produit	Critères(s) ayant permis de conclure	Réf sondage	(ZPSO) Référence
RDC	Cage d'escalier n°1	Revêtement de murs	Plâtre - Toile de verre peinte	Résultat d'analyse (P006 - idem)		Z006
		Revêtement de murs	Béton - Toile de verre peinte	Résultat d'analyse (P021)		Z021
RDC	Chaufferie	Porte	Bois - Peinture	Résultat d'analyse (P014 - idem)		Z014
		Murs	Pierres - Joint	Résultat d'analyse (P018)		Z018
		Murs	Pierres - Mortier	Résultat d'analyse (P019)		Z019
		Cloisons	Calicots	Résultat d'analyse (P020)		Z020
		Plafond	Calicots	Résultat d'analyse (P020 - idem)		Z020
		Conduit de fluide	Calorifugeage	Résultat d'analyse (P017 - idem)		Z017
RDC	Cuisine	Porte	Bois - Peinture	Résultat d'analyse (P014 - idem)		Z014

Etage	Local	Elément	Matériau / Produit	Critères(s) ayant permis de conclure	Réf sondage	(ZPSO) Référence
		Revêtement de murs	Plâtre - Toile de verre peinte	Résultat d'analyse (P006 - idem)		Z006
		Revêtement de sol	Colle et ragréage - Carrelage	Résultat d'analyse (P001 - idem)		Z001
		Plinthes	Colle - Carrelage	Résultat d'analyse (P002 - idem)		Z002
		Revêtement de murs	Colle - Faïence	Résultat d'analyse (P013 - idem)		Z013
		Radiateur	Métal - Peinture	Résultat d'analyse (P007 - idem)		Z007
		Plafond	Plâtre - Peinture	Résultat d'analyse (P016)		Z016
RDC	Entrée	Faux-plafond	Panneaux de faux-plafond	Résultat d'analyse (P008 - idem)		Z008
		Radiateur	Métal - Peinture	Résultat d'analyse (P007 - idem)		Z007
		Revêtement de murs	Plâtre - Toile de verre peinte	Résultat d'analyse (P006 - idem)		Z006
		Revêtement de sol	Colle et ragréage - Carrelage	Résultat d'analyse (P001 - idem)		Z001
		Plinthes	Colle - Carrelage	Résultat d'analyse (P002 - idem)		Z002
		Plinthes	Colle - Carrelage	Résultat d'analyse (P010)		Z010
		Revêtement de sol	Colle et ragréage - Carrelage	Résultat d'analyse (P011)		Z011
RDC	Placard n°1	Revêtement de sol	Colle et ragréage - Carrelage	Résultat d'analyse (P001)		Z001
		Plinthes	Colle - Carrelage	Résultat d'analyse (P002)		Z002
		Revêtement de murs	Béton - Peinture	Résultat d'analyse (P003)		Z003
		Plafond	Plâtre - Peinture	Résultat		Z005

Etage	Local	Elément	Matériau / Produit	Critères(s) ayant permis de conclure	Réf sondage	(ZPSO) Référence
				d'analyse (P005)		
		Revêtement de murs	Plâtre - Peinture	Résultat d'analyse (P004)		Z004
RDC	Réserve	Poteau	Plâtre - Peinture	Résultat d'analyse (P015 - idem)		Z015
		Faux-plafond	Panneaux de faux- plafond	Résultat d'analyse (P008 - idem)		Z008
		Porte	Bois - Peinture	Résultat d'analyse (P014 - idem)		Z014
		Revêtement de sol	Colle et ragréage - Carrelage	Résultat d'analyse (P001 - idem)		Z001
		Plinthes	Colle - Carrelage	Résultat d'analyse (P002 - idem)		Z002
		Revêtement de murs	Plâtre - Peinture	Résultat d'analyse (P004 - idem)		Z004
		Poteau	Plâtre - Peinture	Résultat d'analyse (P015)		Z015
RDC	SAS	Porte	Bois - Peinture	Résultat d'analyse (P014 - idem)		Z014
		Plafond	Plâtre - Peinture	Résultat d'analyse (P016 - idem)		Z016
		Revêtement de sol	Colle et ragréage - Carrelage	Résultat d'analyse (P001 - idem)		Z001
		Plinthes	Colle - Carrelage	Résultat d'analyse (P002 - idem)		Z002
		Conduit de fluide	Calorifugeage - Peinture	Résultat d'analyse (P017)		Z017
RDC	Séjour	Revêtement de sol	Colle et ragréage - Carrelage	Résultat d'analyse (P001 - idem)		Z001
		Plinthes	Colle - Carrelage	Résultat d'analyse (P002 - idem)		Z002
		Plinthes	Colle - Carrelage	Résultat d'analyse		Z010

Etage	Local	Elément	Matériau / Produit	Critères(s) ayant permis de conclure	Réf sondage	(ZPSO) Référence
				(P010 - idem)		
		Revêtement de sol	Colle et ragréage - Carrelage	Résultat d'analyse (P011 - idem)		Z011
		Revêtement de murs	Plâtre - Toile de verre peinte	Résultat d'analyse (P006)		Z006
		Faux-plafond	Panneaux de faux-plafond	Résultat d'analyse (P008)		Z008
		Radiateur	Métal - Peinture	Résultat d'analyse (P007)		Z007
		Radiateur	Métal - Peinture	Résultat d'analyse (P007 - idem)		Z007
		Poteau	Plâtre - Toile de verre peinte	Résultat d'analyse (P009)		Z009
RDC	WC n°1	Revêtement de murs	Plâtre - Toile de verre peinte	Résultat d'analyse (P006 - idem)		Z006
		Faux-plafond	Panneaux de faux-plafond	Résultat d'analyse (P008 - idem)		Z008
		Revêtement de sol	Colle et ragréage - Carrelage	Résultat d'analyse (P001 - idem)		Z001
		Plinthes	Colle - Carrelage	Résultat d'analyse (P002 - idem)		Z002
		Porte	Bois - Peinture	Résultat d'analyse (P014)		Z014
RDC	Dégagement n°1	Revêtement de murs	Béton - Toile de verre peinte	Résultat d'analyse (P012)		Z012
		Poteau	Plâtre - Toile de verre peinte	Résultat d'analyse (P009 - idem)		Z009
		Radiateur	Métal - Peinture	Résultat d'analyse (P007 - idem)		Z007
		Faux-plafond	Panneaux de faux-plafond	Résultat d'analyse (P008 - idem)		Z008
		Radiateur	Métal - Peinture	Résultat d'analyse (P007 - idem)		Z007

Etage	Local	Elément	Matériau / Produit	Critères(s) ayant permis de conclure	Réf sondage	(ZPSO) Référence
		Revêtement de murs	Plâtre - Toile de verre peinte	Résultat d'analyse (P006 - idem)		Z006
		Revêtement de sol	Colle et ragréage - Carrelage	Résultat d'analyse (P001 - idem)		Z001
		Plinthes	Colle - Carrelage	Résultat d'analyse (P002 - idem)		Z002
		Revêtement de murs	Colle - Faïence	Résultat d'analyse (P013)		Z013
1er	Chambre n°2	Porte	Bois - Peinture	Résultat d'analyse (P014 - idem)		Z014
		Radiateur	Métal - Peinture	Résultat d'analyse (P007 - idem)		Z007
		Revêtement de murs	Béton - Toile de verre peinte	Résultat d'analyse (P021 - idem)		Z021
		Plafond	Plâtre - Peinture	Résultat d'analyse (P024 - idem)		Z024
		Revêtement de sol	Colle et ragréage - Carrelage	Résultat d'analyse (P022 - idem)		Z022
		Plinthes	Bois - Peinture	Résultat d'analyse (P014 - idem)		Z014
		Revêtement de murs	Plâtre - Toile de verre peinte	Résultat d'analyse (P006 - idem)		Z006
		Plinthes	Colle - Carrelage	Résultat d'analyse (P023 - idem)		Z023
1er	Dégagement n°2	Revêtement de murs	Béton - Toile de verre peinte	Résultat d'analyse (P021 - idem)		Z021
		Radiateur	Métal - Peinture	Résultat d'analyse (P007 - idem)		Z007
		Revêtement de murs	Plâtre - Toile de verre peinte	Résultat d'analyse (P006 - idem)		Z006
		Plafond	Plâtre - Peinture	Résultat d'analyse (P024)		Z024
		Plinthes	Bois - Peinture	Résultat		Z014

Etage	Local	Elément	Matériau / Produit	Critères(s) ayant permis de conclure	Réf sondage	(ZPSO) Référence
				d'analyse (P014 - idem)		
		Plinthes	Colle - Carrelage	Résultat d'analyse (P023)		Z023
		Revêtement de sol	Colle et ragréage - Carrelage	Résultat d'analyse (P022)		Z022
1er	Rangement	Porte	Bois - Peinture	Résultat d'analyse (P014 - idem)		Z014
		Revêtement de sol	Colle et ragréage - Carrelage	Résultat d'analyse (P029 - idem)		Z029
		Revêtement de murs	Béton - Toile de verre peinte	Résultat d'analyse (P021 - idem)		Z021
		Plafond	Plâtre - Toile de verre peinte	Résultat d'analyse (P027 - idem)		Z027
		Plinthes	Colle - Carrelage	Résultat d'analyse (P026 - idem)		Z026
		Plinthes	Bois - Peinture	Résultat d'analyse (P014 - idem)		Z014
		Revêtement de murs	Plâtre - Toile de verre peinte	Résultat d'analyse (P006 - idem)		Z006
		Revêtement de sol	Colle et ragréage - Sol souple	Résultat d'analyse (P028)		Z028
1er	Salle de Bains n°1	Porte	Bois - Peinture	Résultat d'analyse (P014 - idem)		Z014
		Radiateur	Métal - Peinture	Résultat d'analyse (P007 - idem)		Z007
		Revêtement de murs	Colle - Faïence	Résultat d'analyse (P013 - idem)		Z013
		Plafond	Plâtre - Toile de verre peinte	Résultat d'analyse (P027 - idem)		Z027
		Revêtement de sol	Colle et ragréage - Sol souple	Résultat d'analyse (P028 - idem)		Z028
		Revêtement de murs	Béton - Toile de verre peinte	Résultat d'analyse		Z021

Etage	Local	Elément	Matériau / Produit	Critères(s) ayant permis de conclure	Réf sondage	(ZPSO) Référence
				(P021 - idem)		
		Revêtement de murs	Plâtre - Toile de verre peinte	Résultat d'analyse (P006 - idem)		Z006
1er	WC n°2	Revêtement de murs	Colle - Faïence	Résultat d'analyse (P013 - idem)		Z013
		Porte	Bois - Peinture	Résultat d'analyse (P014 - idem)		Z014
		Radiateur	Métal - Peinture	Résultat d'analyse (P007 - idem)		Z007
		Revêtement de murs	Béton - Toile de verre peinte	Résultat d'analyse (P021 - idem)		Z021
		Revêtement de murs	Plâtre - Toile de verre peinte	Résultat d'analyse (P006 - idem)		Z006
		Plafond	Plâtre - Toile de verre peinte	Résultat d'analyse (P027)		Z027
		Revêtement de sol	Colle et ragréage - Sol souple	Résultat d'analyse (P025)		Z025
		Plinthes	Colle - Carrelage	Résultat d'analyse (P026)		Z026
		Revêtement de sol	Colle et ragréage - Carrelage	Résultat d'analyse (P029)		Z029
1er	Cage d'escalier n°2	Escalier - Ensemble des contre-marches	Colle - Sol souple	Résultat d'analyse (P030 - idem)		Z030
		Revêtement de murs	Béton - Toile de verre peinte	Résultat d'analyse (P021 - idem)		Z021
		Plafond	Plâtre - Peinture	Résultat d'analyse (P024 - idem)		Z024
		Revêtement de murs	Plâtre - Toile de verre peinte	Résultat d'analyse (P006 - idem)		Z006
		Escalier - Ensemble des contre-marches	Colle - Sol souple	Résultat d'analyse (P031)		Z031
		Escalier - Ensemble des marches	Colle - Sol souple	Résultat d'analyse (P030)		Z030

Etage	Local	Elément	Matériau / Produit	Critères(s) ayant permis de conclure	Réf sondage	(ZPSO) Référence
		Murs	Bois - Peinture	Résultat d'analyse (P014 - idem)		Z014
2ème	Chambre n°4	Porte	Bois - Peinture	Résultat d'analyse (P014 - idem)		Z014
		Radiateur	Métal - Peinture	Résultat d'analyse (P007 - idem)		Z007
		Revêtement de murs	Béton - Toile de verre peinte	Résultat d'analyse (P021 - idem)		Z021
		Plafond	Plâtre - Peinture	Résultat d'analyse (P024 - idem)		Z024
		Plinthes	Bois - Peinture	Résultat d'analyse (P014 - idem)		Z014
		Revêtement de murs	Plâtre - Toile de verre peinte	Résultat d'analyse (P006 - idem)		Z006
		Revêtement de sol	Colle et ragréage - Sol souple	Résultat d'analyse (P032)		Z032
		Meuble	Bois - Peinture	Résultat d'analyse (P014 - idem)		Z014
		Revêtement de murs - Placard	Enduit - Papier peint	Résultat d'analyse (P033)		Z033
2ème	Salle de Bains n°2	Porte	Bois - Peinture	Résultat d'analyse (P014 - idem)		Z014
		Radiateur	Métal - Peinture	Résultat d'analyse (P007 - idem)		Z007
		Revêtement de murs	Colle - Faïence	Résultat d'analyse (P013 - idem)		Z013
		Plafond	Plâtre - Toile de verre peinte	Résultat d'analyse (P027 - idem)		Z027
		Revêtement de sol	Colle et ragréage - Sol souple	Résultat d'analyse (P028 - idem)		Z028
		Revêtement de murs	Béton - Toile de verre peinte	Résultat d'analyse (P021 - idem)		Z021
		Revêtement de	Plâtre - Toile de verre	Résultat		Z006

Etage	Local	Elément	Matériau / Produit	Critères(s) ayant permis de conclure	Réf sondage	(ZPSO) Référence
		murs	peinte	d'analyse (P006 - idem)		
2ème	Dégagement n°3	Revêtement de sol	Colle et ragréage - Sol souple	Résultat d'analyse (P028 - idem)		Z028
		Revêtement de murs	Béton - Toile de verre peinte	Résultat d'analyse (P021 - idem)		Z021
		Plafond	Plâtre - Peinture	Résultat d'analyse (P024 - idem)		Z024
		Revêtement de murs	Plâtre - Toile de verre peinte	Résultat d'analyse (P006 - idem)		Z006
2ème	Placard n°2	Revêtement de murs	Béton - Peinture	Résultat d'analyse (P003 - idem)		Z003
		Plafond	Plâtre - Peinture	Résultat d'analyse (P005 - idem)		Z005
		Revêtement de sol	Colle et ragréage - Sol souple	Résultat d'analyse (P028 - idem)		Z028
		Plinthes	Bois - Peinture	Résultat d'analyse (P014 - idem)		Z014
		Revêtement de murs	Plâtre - Peinture	Résultat d'analyse (P004 - idem)		Z004
Extérieur	Façade arrière	Murs	Pierres - Mortier	Résultat d'analyse (P034)		Z034
		Fenêtre - Appuis de fenêtre	Béton - Peinture	Résultat d'analyse (P035)		Z035
		Conduit de fluide - Dauphin	Métal - Peinture	Résultat d'analyse (P039)		Z039
		Escalier - Rampe	Métal - Peinture	Résultat d'analyse (P038)		Z038
		Murs	Pierres - Crépi beige	Résultat d'analyse (P036)		Z036
		Murs	Pierres - Crépi blanc	Résultat d'analyse (P037)		Z037
Extérieur	Façade avant	Fenêtre - Appuis de fenêtre	Béton - Peinture	Résultat d'analyse		Z035

Etage	Local	Elément	Matériau / Produit	Critères(s) ayant permis de conclure	Réf sondage	(ZPSO) Référence
				(P035 - idem)		
		Murs	Pierres - Mortier	Résultat d'analyse (P034 - idem)		Z034
		Conduit de fluide - Dauphin	Métal - Peinture	Résultat d'analyse (P039 - idem)		Z039
		Escalier - Rampe	Métal - Peinture	Résultat d'analyse (P038 - idem)		Z038
		Murs	Pierres - Crépi beige	Résultat d'analyse (P036 - idem)		Z036
		Murs	Pierres - Crépi blanc	Résultat d'analyse (P037 - idem)		Z037
		Poteau	Béton - Peinture	Résultat d'analyse (P047)		Z047
Extérieur	Façade Gauche	Murs	Pierres - Mortier	Résultat d'analyse (P043 - idem)		Z043
		Murs	Pierres - Crépi beige	Résultat d'analyse (P045 - idem)		Z045
		Murs	Pierres - Crépi rouge	Résultat d'analyse (P048)		Z048
Extérieur	Façade Droite	Revêtement de murs	Béton - Crépi	Résultat d'analyse (P042)		Z042
		Fenêtre - Appuis de fenêtre	Béton - Peinture	Résultat d'analyse (P044)		Z044
		Murs	Pierres - Mortier	Résultat d'analyse (P043)		Z043
		Conduit de fluide - Dauphin	Métal - Peinture	Résultat d'analyse (P039 - idem)		Z039
		Murs	Pierres - Crépi beige	Résultat d'analyse (P045)		Z045
		Murs	Pierres - Crépi blanc	Résultat d'analyse (P046)		Z046
Extérieur	Terrasse	Revêtement de murs	Béton - Crépi	Résultat d'analyse (P050)		Z050

Etage	Local	Elément	Matériau / Produit	Critères(s) ayant permis de conclure	Réf sondage	(ZPSO) Référence
		Revêtement de sol	Colle et ragréage - Carrelage	Résultat d'analyse (P040)		Z040
		Plinthes	Colle - Carrelage	Résultat d'analyse (P041)		Z041

4 INVESTIGATIONS NON REALISEES

4.1 Locaux non visités / Moyens d'accès à mettre à disposition par le donneur d'ordre

Etage	Local / partie d'immeuble	Justification	Moyen d'accès à prévoir
1er	Chambre n°1	Porte Fermée à clé.	Visite lors de la libération totale des locaux
1er	Chambre n°3	Porte Fermée à clé.	Visite lors de la libération totale des locaux
2ème	Chambre n°5	Porte Fermée à clé.	Visite lors de la libération totale des locaux
2ème	Chambre n°6	Porte Fermée à clé.	Visite lors de la libération totale des locaux
2ème	Chambre n°7	Porte Fermée à clé.	Visite lors de la libération totale des locaux
Combles	Combles non aménagés 	L'accès au local ou à la zone n'est pas sécurisé et ne permet pas une intervention dans les conditions normales de sécurité.	
Extérieur	Toiture	Grande hauteur	-

Les obligations réglementaires du propriétaire ne sont pas remplies conformément à l'article R1334-19, « Le propriétaire s'assure que les personnes accompagnant l'opérateur dans sa mission connaissent l'ensemble des différentes parties de l'immeuble bâti à visiter et détiennent les habilitations nécessaires pour y accéder (y compris ascenseurs, transformateurs, etc.). »

4.2 Investigation(s) approfondie(s) devant être réalisée(s) par le donneur d'ordre

Local	Élément	Motif de non-inspection	Justification	Moyens à mettre en œuvre par le donneur d'ordre
Cage d'escalier n°1	Fenêtre	Sondage destructif, pour voir le Compriband		Le sondage sera réalisé lors de la libération totale des locaux
Chaudière	Conduit de ventilation	Destructif		Le sondage sera réalisé lors de la libération totale des locaux
	Conduit de ventilation	Destructif		Le sondage sera réalisé lors de la libération totale des locaux
Cuisine	Fenêtre	Sondage destructif, pour inspecter la présence de joint Compriband		Le sondage sera réalisé lors de la libération totale des locaux
	Coffre horizontal	Sondage destructif,		Le sondage sera réalisé lors de la libération totale des locaux
	Fenêtre	Sondage destructif, pour inspecter la présence de joint Compriband		Le sondage sera réalisé lors de la libération totale des locaux
Séjour	Fenêtre	Sondage destructif, pour inspecter la présence de joint Compriband		Le sondage sera réalisé lors de la libération totale des locaux
	Fenêtre	Sondage destructif, pour inspecter la présence de joint Compriband		Le sondage sera réalisé lors de la libération totale des locaux
	Coffre horizontal	Sondage destructif,		Le sondage sera réalisé lors de la libération totale des locaux
WC n°1	Plafond	Appareil en fonctionnement		Le sondage sera réalisé lors de la libération totale des locaux
Chambre n°2	Fenêtre	Sondage destructif, pour inspecter la présence de joint Compriband		Le sondage sera réalisé lors de la libération totale des locaux
	Fenêtre	Sondage destructif, pour inspecter la présence de joint Compriband		Le sondage sera réalisé lors de la libération totale des locaux
Dégagement n°2	Fenêtre	Sondage destructif, pour inspecter la présence de joint Compriband		Le sondage sera réalisé lors de la libération totale des locaux
Salle de Bains n°1	Fenêtre	Sondage destructif, pour inspecter la présence de joint Compriband		Le sondage sera réalisé lors de la libération totale des locaux
WC n°2	Fenêtre	Sondage destructif, pour inspecter la présence de joint Compriband		Le sondage sera réalisé lors de la libération totale des locaux
Cage d'escalier n°2	Fenêtre	Sondage destructif, pour inspecter la présence de		Le sondage sera réalisé lors de la libération totale

Local	Élément	Motif de non-inspection	Justification	Moyens à mettre en œuvre par le donneur d'ordre
		joint Compriband		des locaux
Chambre n°4	Fenêtre	Sondage destructif, pour inspecter la présence de joint Compriband		Le sondage serra réalisé lors de la libération totale des locaux
Salle de Bains n°2	Fenêtre	Sondage destructif, pour inspecter la présence de joint Compriband		Le sondage serra réalisé lors de la libération totale des locaux
Dégagement n°3	Fenêtre	Sondage destructif, pour inspecter la présence de joint Compriband		Le sondage serra réalisé lors de la libération totale des locaux
Combles non aménagés	Calorifugeage	Accès non sécurisé		
Façade arrière	Fenêtre - Garde-corps	Matériaux situés en grande hauteur		Le sondage serra réalisé lors de la libération totale des locaux
Façade avant	Fenêtre - Garde-corps	Matériaux situés en grande hauteur		Le sondage serra réalisé lors de la libération totale des locaux
Façade Droite	Fenêtre - Garde-corps	Matériaux situés en grande hauteur		Le sondage serra réalisé lors de la libération totale des locaux

Pour ces locaux ou parties d'immeuble, la présence de matériaux ou produits susceptibles de contenir de l'amiante doit être envisagée. Il appartient donc au donneur d'ordre de nous mandater à nouveau selon les termes définis au contrat en s'assurant préalablement de l'accessibilité des dits locaux ou parties de la construction.

Le présent document ne constitue en conséquence qu'un pré-rapport qui ne pourra valoir rapport définitif qu'une fois complété,

- à l'issue des investigations complémentaires réalisées dans les locaux non visités
- une fois les investigations approfondies avec sondages destructifs réalisées.

5 PRECONISATIONS

L'adéquation entre le périmètre de repérage associé à cette prestation et le champ d'intervention effectif des destinataires du présent document pouvant présenter des évolutions en fonction des besoins du donneur d'ordre, toute découverte de matériaux susceptibles de contenir de l'amiante non identifiés notamment pour des raisons de modification du programme de travaux ou d'hétérogénéités non précisées par le donneur d'ordre, doit faire l'objet d'une suspension immédiate des travaux et d'investigations complémentaires appropriées dans les meilleurs délais.

Le présent document constitue un élément important du dossier technique amiante qui doit être mis à jour et transmis aux entreprises pour établir leur évaluation du risque.

Nous vous rappelons que des dispositions spécifiques de protection des travailleurs intervenant sur les matériaux et produits contenant de l'amiante sont stipulées dans le cadre du code du travail.

Nous vous conseillons de faire appel à un maître d'œuvre spécialisé pour concevoir le projet de suppression de l'amiante et à une entreprise spécialisée pour réaliser les investigations approfondies avec sondages destructifs et les travaux de démolition conformément aux recommandations de la CNAMTS, des CARSAT – CRAM – CGSS, des guides de l'INRS et de l'OPPBTP, et des directives de l'inspection du travail.

6 COMMENTAIRES RELATIFS A LA PRESTATION

6.1 OBJECTIF

La prestation a pour objectif de réaliser le repérage des matériaux ou produits contenant de l'amiante dont le propriétaire doit disposer avant démolition totale ou de plus de 50 % de la structure de son immeuble.

6.2 REFERENCES REGLEMENTAIRES ET NORMATIVES

Loi n° 2004-1343 du 9 décembre 2004,
Décret n° 2010 – 1200 du 11 Octobre 2010 pris en application de l'article L 271-6 du code de la construction et de l'habitation,
Décret 2011-629 du 3 juin 2011 : protection de la population contre les risques sanitaires liés à une exposition à l'amiante dans les immeubles bâtis,
Articles R 1334-19 et R 1334-22 du code de la santé publique,
Arrêté du 26 juin 2013 relatif au repérage des matériaux et produits de la liste C contenant de l'amiante et au contenu du rapport de repérage,
Arrêté du 16 juillet 2019 relatif au repérage de l'amiante avant certaines opérations réalisées dans les immeubles bâtis modifié par l'arrêté du 23 Janvier 2020,
Arrêté du 1er juillet 2024 définissant les critères de certification des diagnostiqueurs intervenant dans les domaines du diagnostic amiante, électricité, gaz, plomb et termites, de leurs organismes de formation et les exigences applicables aux organismes de certification,
Norme NF X 46 020 du 05 août 2017.

6.3 CONDITIONS DE REALISATION DU REPERAGE

Date de réalisation du repérage : 17/11/2025

Conditions du repérage : Le repérage est réalisé conformément à la norme NF X 46-020, qui prescrit la fréquence minimale des prélèvements et des sondages au sein de zones présentant des similitudes d'ouvrage. Lorsque le repérage ne peut être dissocié de l'engagement de l'opération elle-même pour des raisons techniques communiquées par l'opérateur de repérage (dépose de doublages, de pléniums etc), le donneur d'ordre fait procéder au repérage au fur et à mesure de l'avancement de l'opération.

Moyens mis à disposition de l'opérateur : Néant

Documents remis : Néant

Commentaire : Néant

Le repérage des matériaux et produits de la liste C contenant de l'amiante, défini à l'article R. 1334-22 du code de la santé publique, consiste à rechercher, identifier et localiser les matériaux et produits contenant de l'amiante incorporés ou faisant indissociablement corps avec l'immeuble ou la partie d'immeuble concerné par le repérage.

Il ne peut être finalisé qu'après évacuation définitive de l'immeuble bâti et enlèvement des mobiliers afin que tous les composants soient accessibles.

7 PROGRAMME ET PERIMETRE DE LA MISSION

7.1 PROGRAMME DE DEMOLITION

Démolition totale du bâtiment

7.2 PROGRAMME ET PERIMETRE DE REPERAGE

Périmètre de repérage : Ensemble des locaux ou parties d'immeuble concernés par la démolition telle que définie par le donneur d'ordre.

Programme de repérage : Matériaux et produits susceptibles de contenir de l'amiante dans les éléments de la construction et susceptibles d'être affectés par la démolition en regard des matériaux ou produits figurant dans la liste C de l'annexe 13-9 du Code de la Santé Publique, le tableau A1 de la norme NF X 46 020 et tout autre matériau réputé contenir de l'amiante dont l'opérateur aurait connaissance.

Si des produits ou matériaux susceptibles de contenir de l'amiante, n'auraient pas fait l'objet d'investigations car non identifiés comme concernés par le programme de démolition tel que communiqué par le donneur d'ordre, ce dernier devra effectuer des investigations complémentaires.

Liste des locaux (visités / non visités) :

Etage	Local / partie d'immeuble	Visitée	Justification
RDC	Cage d'escalier n°1 	OUI	
RDC	Chauffage 	OUI	
RDC	Cuisine 	OUI	
RDC	Entrée 	OUI	
RDC	Placard n°1 	OUI	

Etage	Local / partie d'immeuble	Visitée	Justification
RDC	Réserve 	OUI	
RDC	SAS 	OUI	
RDC	Séjour 	OUI	
RDC	WC n°1 	OUI	
RDC	Dégagement n°1 	OUI	
1er	Chambre n°1	NON	Porte Fermée à clé.

1er	Chambre n°2 	OUI	
1er	Chambre n°3	NON	Porte Fermée à clé.
1er	Dégagement n°2 	OUI	
1er	Rangement 	OUI	
1er	Salle de Bains n°1 	OUI	
1er	WC n°2 	OUI	

1er	Cage d'escalier n°2 	OUI	
2ème	Chambre n°4 	OUI	
2ème	Chambre n°5	NON	Porte Fermée à clé.
2ème	Chambre n°6	NON	Porte Fermée à clé.
2ème	Chambre n°7	NON	Porte Fermée à clé.
2ème	Salle de Bains n°2 	OUI	
2ème	Dégagement n°3 	OUI	
Combles	Combles non aménagés 	NON	L'accès au local ou à la zone n'est pas sécurisé et ne permet pas une intervention dans les conditions normales de sécurité.

2ème	Placard n°2 	OUI	
Extérieur	Façade arrière 	OUI	
Extérieur	Façade avant 	OUI	
Extérieur	Façade Gauche 	OUI	
Extérieur	Façade Droite 	OUI	

Extérieur	Terrasse 	OUI	
Extérieur	Toiture	NON	Grande hauteur
Extérieur	Jardin	OUI	

8 RAPPORT(S) ANTERIEUR(S)

Rapports précédents :

Absence de rapports antérieurs ou non communiqués

ANNEXE CROQUIS

Client :	Centre Hospitalier de Brive		Titre :	Interne
N° rapport :	T251910026			
N° planche :	1/9	Version : 0	Lieu d'intervention :	66 avenue Président Henri Queuille 19100 BRIVE-LA-GAILLARDE
Type :	Croquis			
Date :	18/11/2025		Bâtiment :	
Intervenant :	THEIL Baptiste		Etage :	RDC
Origine du plan :			Commentaire :	

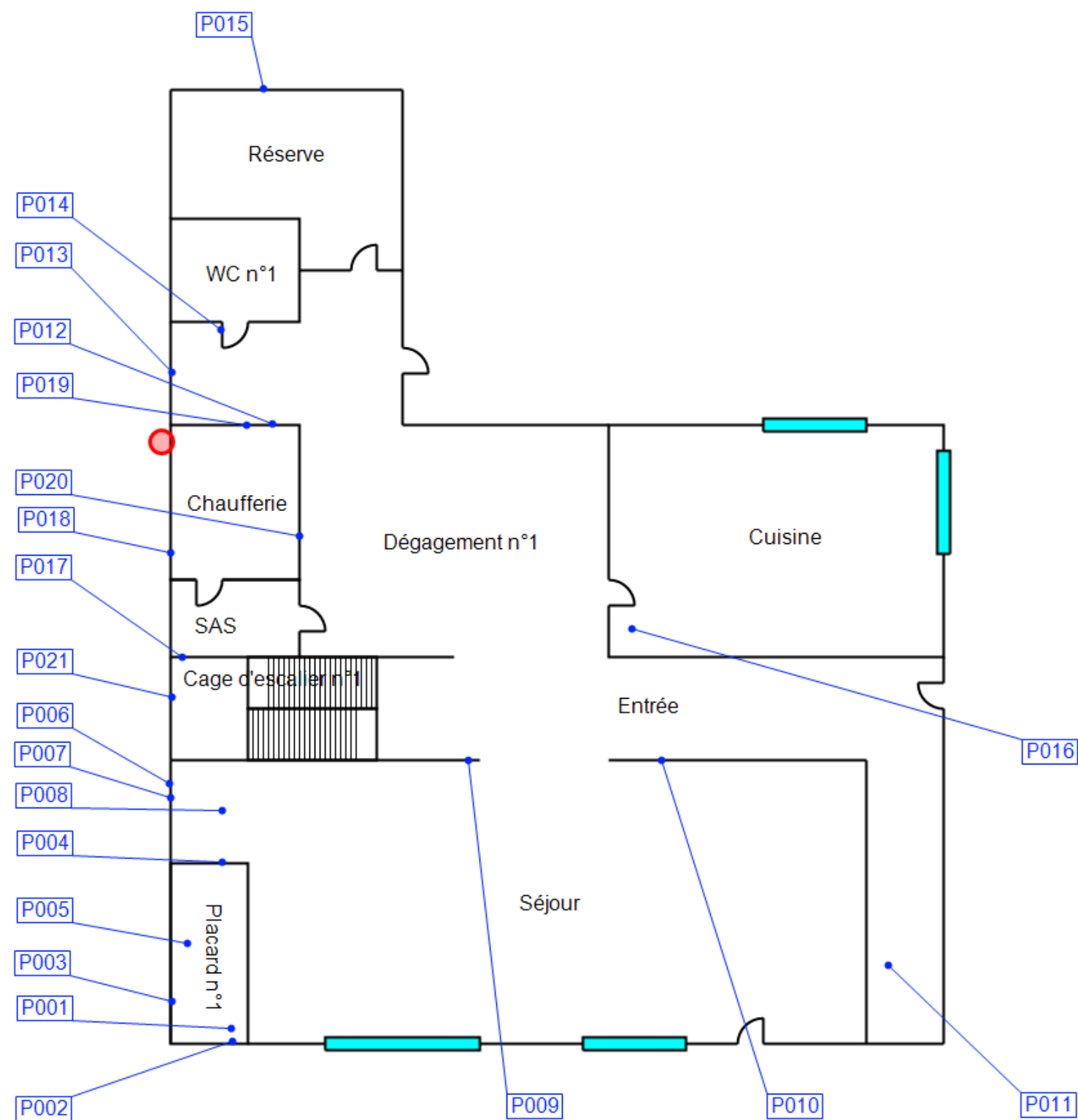

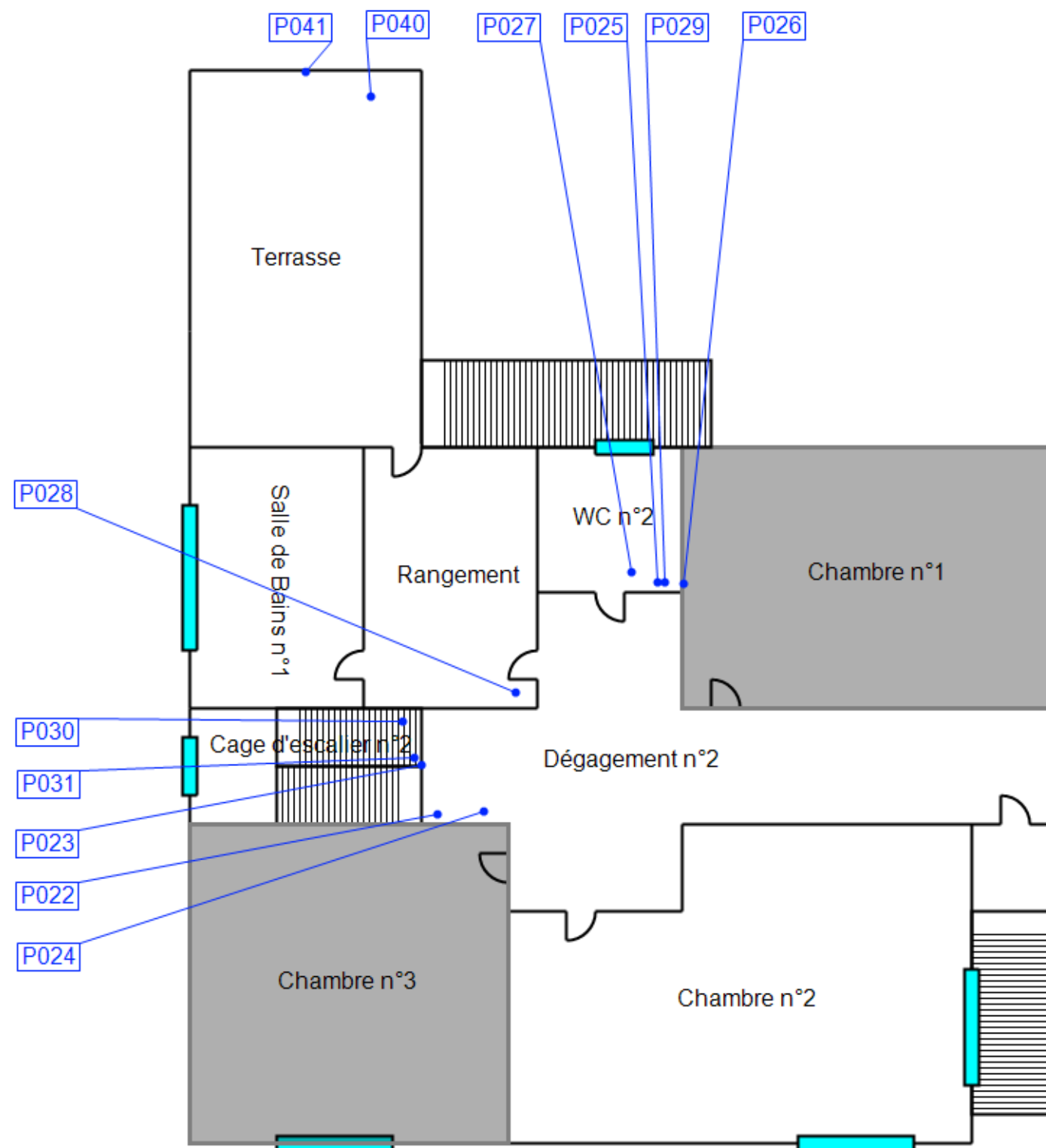

Client :	Centre Hospitalier de Brive	Titre :	Interne
N° rapport :	T251910026		
N° planche :	2/9	Lieu d'intervention :	66 avenue Président Henri Queuille 19100 BRIVE-LA-GAILLARDE
Type :	Croquis		
Date :	18/11/2025	Bâtiment :	
Intervenant :	THEIL Baptiste	Etage :	1er
Origine du plan :		Commentaire :	

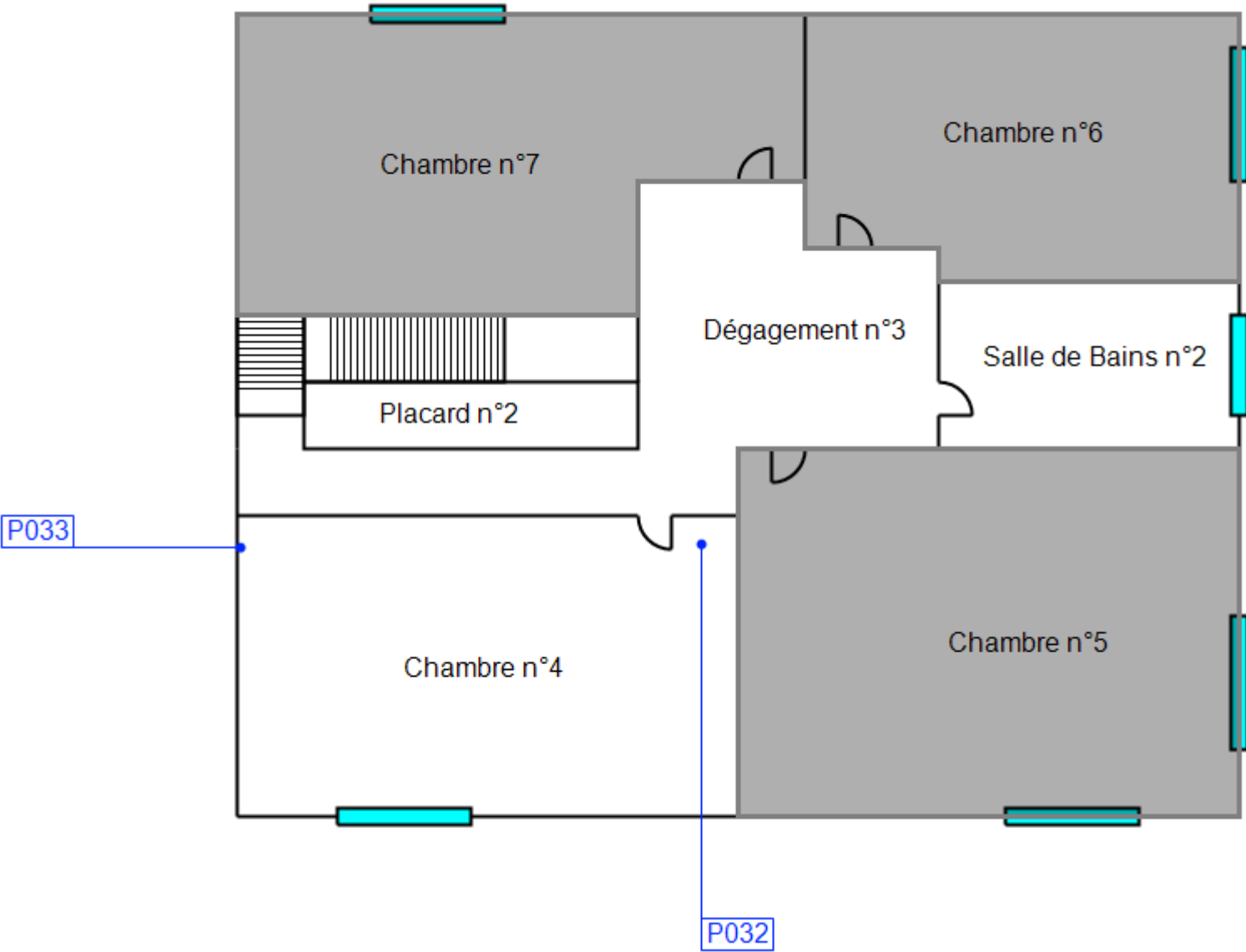

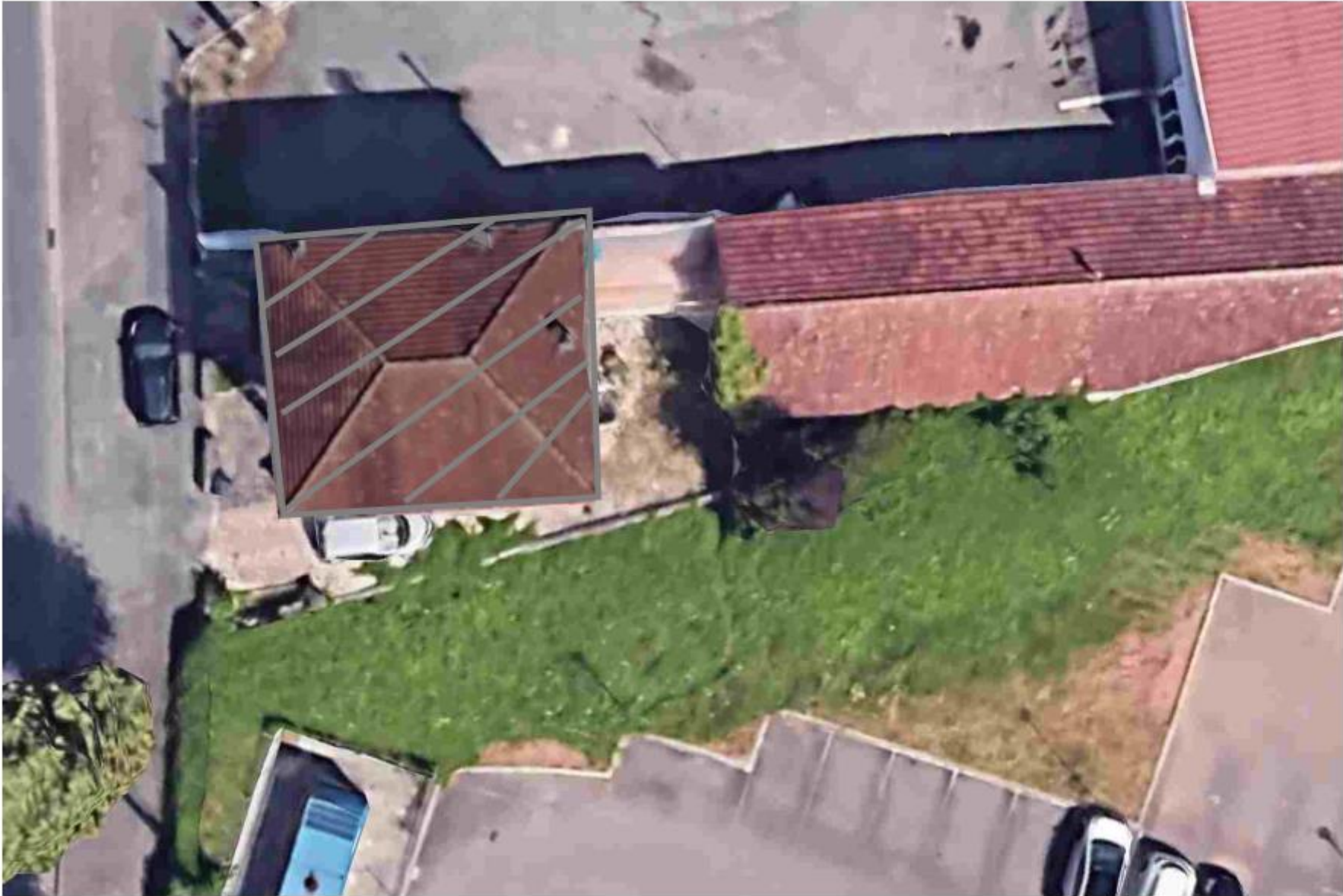

		Planche de repérage		<div>Légende :</div> <div><div></div> Zone non visitée</div>	
Client :	Centre Hospitalier de Brive	Titre :	Internat		
N° rapport :	T251910026				
N° planche :	4/9	Version :	0		
Type :	Croquis	Lieu d'intervention :	66 avenue Président Henri Queuille 19100 BRIVE-LA-GAILLARDE		
Date :	18/11/2025	Bâtiment :			
Intervenant :	THEIL Baptiste	Etage :	Combles		
Origine du plan :		Commentaire :			
<div><div></div><div>Combles non aménagés</div></div>					



		Planche de repérage			
Client :	Centre Hospitalier de Brive	Titre :	Façade avant		
N° rapport :	T251910026	Version : 0	Lieu d'intervention :	66 avenue Président Henri Queuille 19100 BRIVE-LA-GAILLARDE	
N° planche :	6/9				
Type :	Croquis	Bâtiment :	Extérieur		
Date :	18/11/2025	Etage :			
Intervenant :	THEIL Baptiste	Commentaire :			
Origine du plan :					



		Planche de repérage		<div><div></div><div>Légende : Conduit de ventilation en amiante ciment</div></div>	
Client :	Centre Hospitalier de Brive	Titre :	Façade gauche		
N° rapport :	T251910026				
N° planche :	7/9	Version :	0		
Type :	Croquis	Lieu d'intervention :	66 avenue Président Henri Queuille 19100 BRIVE-LA-GAILLARDE		
Date :	18/11/2025	Bâtiment :			
Intervenant :	THEIL Baptiste	Etage :	Extérieur		
Origine du plan :		Commentaire :			



		Planche de repérage	
Client :	Centre Hospitalier de Brive	Titre :	Façade droite
N° rapport :	T251910026	Version : 0	66 avenue Président Henri Queuille 19100 BRIVE-LA-GAILLARDE
N° planche :	8/9		
Type :	Croquis	Lieu d'intervention :	
Date :	18/11/2025	Bâtiment :	
Intervenant :	THEIL Baptiste	Etage :	Extérieur
Origine du plan :		Commentaire :	





<div> <div>apave</div> <div> <div></div> <div>Planche de repérage</div> </div> </div>			
Client :	Centre Hospitalier de Brive	Titre :	Façade arrière
N° rapport :	T251910026	Version : 0	66 avenue Président Henri Queuille 19100 BRIVE-LA-GAILLARDE
N° planche :	9/9		
Type :	Croquis	Lieu d'intervention :	
Date :	18/11/2025	Bâtiment :	
Intervenant :	THEIL Baptiste	Etage :	Extérieur
Origine du plan :		Commentaire :	



ANNEXE FICHES D'IDENTIFICATION ET DE COTATION

ELEMENT : Plafond		
Emplacement		
		
Nom du client	Numéro de dossier	Partie d'ouvrage
Centre Hospitalier de Brive	T251910026	RDC - WC n°1
Matériau	Date de prélèvement	Nom de l'opérateur
VMC		THEIL Baptiste
Localisation		
Plafond - Plafond		
Résultat amiante		
Susceptible de contenir de l'amiante		

ELEMENT : Porte		
Vue d'ensemble	Emplacement	
		
Nom du client	Numéro de dossier	Partie d'ouvrage
Centre Hospitalier de Brive	T251910026	1er - Dégagement n°2
Matériau	Date de prélèvement	Nom de l'opérateur
Bois - Vernis		THEIL Baptiste
Localisation		
Porte - Murs		
Résultat amiante		
Absence d'amiante		

ELEMENT : Fenêtre
Emplacement

Nom du client	Numéro de dossier	Partie d'ouvrage
Centre Hospitalier de Brive	T251910026	1er - Chambre n°2
Matériau	Date de prélèvement	Nom de l'opérateur
PVC		THEIL Baptiste
Localisation		
Fenêtre - Murs		
Résultat amiante		
Susceptible de contenir de l'amiante		

ELEMENT : Fenêtre
Emplacement

Nom du client	Numéro de dossier	Partie d'ouvrage
Centre Hospitalier de Brive	T251910026	1er - Chambre n°2
Matériau	Date de prélèvement	Nom de l'opérateur
PVC		THEIL Baptiste
Localisation		
Fenêtre - Murs		
Résultat amiante		
Susceptible de contenir de l'amiante		

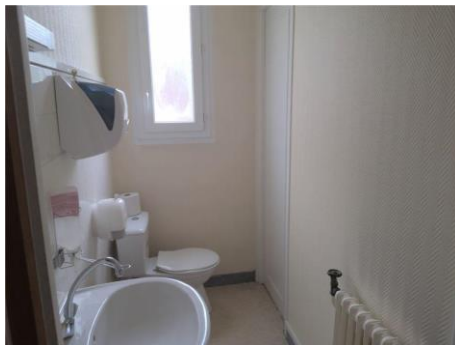
ELEMENT : Fenêtre
Emplacement

Nom du client	Numéro de dossier	Partie d'ouvrage
Centre Hospitalier de Brive	T251910026	1er - WC n°2
Matériau	Date de prélèvement	Nom de l'opérateur
PVC		THEIL Baptiste
Localisation		
Fenêtre - Murs		
Résultat amiante		
Susceptible de contenir de l'amiante		

ELEMENT : Fenêtre
Emplacement

Nom du client	Numéro de dossier	Partie d'ouvrage
Centre Hospitalier de Brive	T251910026	1er - Salle de Bains n°1
Matériau	Date de prélèvement	Nom de l'opérateur
PVC		THEIL Baptiste
Localisation		
Fenêtre - Murs		
Résultat amiante		
Susceptible de contenir de l'amiante		

ELEMENT : Escalier

Vue d'ensemble		Emplacement	
			
Nom du client	Numéro de dossier	Partie d'ouvrage	
Centre Hospitalier de Brive	T251910026	1er - Cage d'escalier n°2	
Matériau	Date de prélèvement	Nom de l'opérateur	
Bois - Vernis		THEIL Baptiste	
Localisation			
Escalier - Toutes zones			
Résultat amiante			
Absence d'amiante			

ELEMENT : Fenêtre

Emplacement		
		
Nom du client	Numéro de dossier	Partie d'ouvrage
Centre Hospitalier de Brive	T251910026	1er - Cage d'escalier n°2
Matériau	Date de prélèvement	Nom de l'opérateur
PVC		THEIL Baptiste
Localisation		
Fenêtre - Murs		
Résultat amiante		
Susceptible de contenir de l'amiante		

ELEMENT : Plinthes

Vue d'ensemble		Emplacement	
			
Nom du client	Numéro de dossier	Partie d'ouvrage	
Centre Hospitalier de Brive	T251910026	2ème - Dégagement n°3	
Matériau	Date de prélèvement	Nom de l'opérateur	
Bois - Vernis		THEIL Baptiste	
Localisation			
Plinthes - Toutes zones			
Résultat amiante			
Absence d'amiante			

ELEMENT : Fenêtre

Emplacement		
		
Nom du client	Numéro de dossier	Partie d'ouvrage
Centre Hospitalier de Brive	T251910026	2ème - Chambre n°4
Matériau	Date de prélèvement	Nom de l'opérateur
PVC		THEIL Baptiste
Localisation		
Fenêtre - Murs		
Résultat amiante		
Susceptible de contenir de l'amiante		

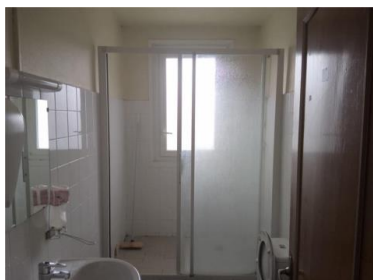

ELEMENT : Fenêtre
Emplacement

Nom du client	Numéro de dossier	Partie d'ouvrage
Centre Hospitalier de Brive	T251910026	2ème - Salle de Bains n°2
Matériau	Date de prélèvement	Nom de l'opérateur
PVC		THEIL Baptiste
Localisation		
Fenêtre - Murs		
Résultat amiante		
Susceptible de contenir de l'amiante		

ELEMENT : Revêtement de sol
Vue d'ensemble

Emplacement

Nom du client	Numéro de dossier	Partie d'ouvrage
Centre Hospitalier de Brive	T251910026	2ème - Salle de Bains n°2
Matériau	Date de prélèvement	Nom de l'opérateur
Colle et ragréage - Carrelage		THEIL Baptiste
Localisation		
Revêtement de sol - Sol		
Résultat amiante		
Susceptible de contenir de l'amiante		

ELEMENT : Calorifugeage

Vue d'ensemble		Emplacement	
			
Nom du client	Numéro de dossier		Partie d'ouvrage
Centre Hospitalier de Brive	T251910026		Combles - Combles non aménagés
Matériau	Date de prélèvement		Nom de l'opérateur
Calorifugeage			THEIL Baptiste
Localisation			
Calorifugeage - Toutes zones			
Résultat amiante			
Susceptible de contenir de l'amiante			

ELEMENT : Plenum

Vue d'ensemble		Emplacement	
			
Nom du client	Numéro de dossier		Partie d'ouvrage
Centre Hospitalier de Brive	T251910026		RDC - Séjour
Matériau	Date de prélèvement		Nom de l'opérateur
Béton - Brut			THEIL Baptiste
Localisation			
Plenum - Plafond			
Résultat amiante			
Absence d'amiante			



ELEMENT : Fenêtre
Emplacement

Nom du client	Numéro de dossier	Partie d'ouvrage
Centre Hospitalier de Brive	T251910026	RDC - Séjour
Matériau	Date de prélèvement	Nom de l'opérateur
PVC		THEIL Baptiste
Localisation		
Fenêtre - Murs		
Résultat amiante		
Susceptible de contenir de l'amiante		

ELEMENT : Coffre horizontal
Emplacement

Nom du client	Numéro de dossier	Partie d'ouvrage
Centre Hospitalier de Brive	T251910026	RDC - Séjour
Matériau	Date de prélèvement	Nom de l'opérateur
Bois - Peinture		THEIL Baptiste
Localisation		
Coffre horizontal - Plafond		
Résultat amiante		
Susceptible de contenir de l'amiante		

ELEMENT : Coffre vertical

Vue d'ensemble		Emplacement
		
Nom du client	Numéro de dossier	Partie d'ouvrage
Centre Hospitalier de Brive	T251910026	1er - Dégagement n°2
Matériau	Date de prélèvement	Nom de l'opérateur
Plâtre - Peinture		THEIL Baptiste
Localisation		
Coffre vertical - Murs		
Résultat amiante		
Susceptible de contenir de l'amiante		

ELEMENT : Coffre vertical

Vue d'ensemble		Emplacement
		
Nom du client	Numéro de dossier	Partie d'ouvrage
Centre Hospitalier de Brive	T251910026	1er - Dégagement n°2
Matériau	Date de prélèvement	Nom de l'opérateur
Plâtre - Peinture		THEIL Baptiste
Localisation		
Coffre vertical - Murs		
Résultat amiante		
Susceptible de contenir de l'amiante		

ELEMENT : Fenêtre
Emplacement

Nom du client

Centre Hospitalier de Brive

Numéro de dossier

T251910026

Partie d'ouvrage

2ème - Dégagement n°3

Matériau

PVC

Date de prélèvement
Nom de l'opérateur

THEIL Baptiste

Localisation

Fenêtre - Murs

Résultat amiante

Susceptible de contenir de l'amiante

ELEMENT : Fenêtre
Emplacement

Nom du client

Centre Hospitalier de Brive

Numéro de dossier

T251910026

Partie d'ouvrage

1er - Dégagement n°2

Matériau

PVC

Date de prélèvement
Nom de l'opérateur

THEIL Baptiste

Localisation

Fenêtre - Murs

Résultat amiante

Susceptible de contenir de l'amiante

ELEMENT : Porte

Vue d'ensemble		Emplacement
		
Nom du client	Numéro de dossier	Partie d'ouvrage
Centre Hospitalier de Brive	T251910026	1er - Dégagement n°2
Matériau	Date de prélèvement	Nom de l'opérateur
Bois - Vernis		THEIL Baptiste
Localisation		
Porte - Murs		
Résultat amiante		
Absence d'amiante		

ELEMENT : Fenêtre

Emplacement		
		
Nom du client	Numéro de dossier	Partie d'ouvrage
Centre Hospitalier de Brive	T251910026	RDC - Cuisine
Matériau	Date de prélèvement	Nom de l'opérateur
PVC		THEIL Baptiste
Localisation		
Fenêtre - Murs		
Résultat amiante		
Susceptible de contenir de l'amiante		

ELEMENT : Coffre horizontal
Emplacement

Nom du client	Numéro de dossier	Partie d'ouvrage
Centre Hospitalier de Brive	T251910026	RDC - Cuisine
Matériau	Date de prélèvement	Nom de l'opérateur
Bois - Peinture		THEIL Baptiste
Localisation		
Coffre horizontal - Plafond		
Résultat amiante		
Susceptible de contenir de l'amiante		

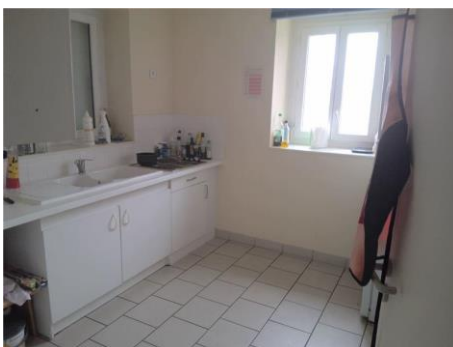
ELEMENT : Fenêtre
Emplacement

Nom du client	Numéro de dossier	Partie d'ouvrage
Centre Hospitalier de Brive	T251910026	RDC - Cuisine
Matériau	Date de prélèvement	Nom de l'opérateur
PVC		THEIL Baptiste
Localisation		
Fenêtre - Murs		
Résultat amiante		
Susceptible de contenir de l'amiante		

ELEMENT : Dalle

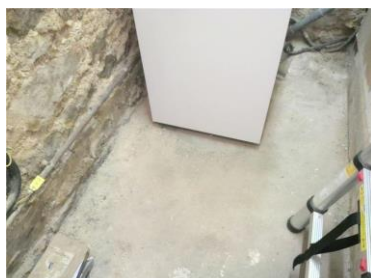
Vue d'ensemble		Emplacement	
			
Nom du client	Numéro de dossier	Partie d'ouvrage	
Centre Hospitalier de Brive	T251910026	RDC - Chaufferie	
Matériau	Date de prélèvement	Nom de l'opérateur	
Béton - Peinture		THEIL Baptiste	
Localisation			
Dalle - Sol			
Résultat amiante			
Absence d'amiante			



ELEMENT : Conduit de ventilation

Vue d'ensemble		Emplacement	
			
Nom du client	Numéro de dossier	Partie d'ouvrage	
Centre Hospitalier de Brive	T251910026	RDC - Chaufferie	
Matériau	Date de prélèvement	Nom de l'opérateur	
		THEIL Baptiste	
Localisation			
Conduit de ventilation - Murs			
Résultat amiante			
Susceptible de contenir de l'amiante			

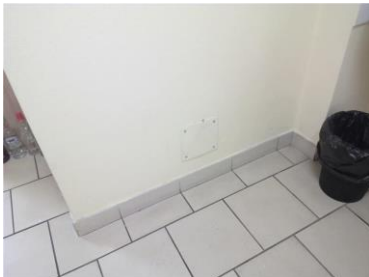

ELEMENT : Coffre horizontal

Vue d'ensemble		Emplacement	
			
Nom du client	Numéro de dossier	Partie d'ouvrage	
Centre Hospitalier de Brive	T251910026	RDC - Dégagement n°1	
Matériau	Date de prélèvement	Nom de l'opérateur	
Bois - Peinture		THEIL Baptiste	
Localisation			
Coffre horizontal - Murs			
Résultat amiante			
Susceptible de contenir de l'amiante			

ELEMENT : Conduit de ventilation

Vue d'ensemble		Emplacement	
			
Nom du client	Numéro de dossier	Partie d'ouvrage	
Centre Hospitalier de Brive	T251910026	RDC - Chaufferie	
Matériau	Date de prélèvement	Nom de l'opérateur	
Fibre-ciment		THEIL Baptiste	
Localisation			
Conduit de ventilation - Murs			
Résultat amiante			
Présence d'amiante			
Commentaires			
L'élément a été condamné			

ELEMENT : Conduit de ventilation

Vue d'ensemble		Emplacement
		
Nom du client	Numéro de dossier	Partie d'ouvrage
Centre Hospitalier de Brive	T251910026	RDC - Chaufferie
Matériau	Date de prélèvement	Nom de l'opérateur
		THEIL Baptiste
Localisation		
Conduit de ventilation - Murs		
Résultat amiante		
Susceptible de contenir de l'amiante		

ELEMENT : Escalier

Vue d'ensemble		Emplacement
		
Nom du client	Numéro de dossier	Partie d'ouvrage
Centre Hospitalier de Brive	T251910026	RDC - Cage d'escalier n°1
Matériau	Date de prélèvement	Nom de l'opérateur
Bois - Vernis		THEIL Baptiste
Localisation		
Escalier - Toutes zones		
Résultat amiante		
Absence d'amiante		

PRELEVEMENT : P001
Emplacement

Nom du client	Numéro de dossier	Partie d'ouvrage
Centre Hospitalier de Brive	T251910026	RDC - Placard n°1
Matériau	Date de prélèvement	Nom de l'opérateur
Colle et ragréage - Carrelage	17/11/2025	THEIL Baptiste

Localisation

Revêtement de sol - Sol

Résultat amiante

Absence d'amiante

DESCRIPTION DU PRELEVEMENT :
Objet :

Colle et ragréage / Carrelage

DETAIL DES COUCHES DU PRELEVEMENT :

Référence Couche	Description visuelle
J01-COUCHE	Matériau dur de type carrelage, faïence (gris) ; matériau dur de type joint ciment (gris) ; matériau dur de type ciment-colle (gris)

DETAIL DES RESULTATS :

Référence Couche	PV analyse Amiante	Conclusion amiante
J01-COUCHE	AR-25-SG-064416-01	Fibres d'amiante non détectées

PRELEVEMENT : P002
Emplacement

Nom du client	Numéro de dossier	Partie d'ouvrage
Centre Hospitalier de Brive	T251910026	RDC - Placard n°1
Matériau	Date de prélèvement	Nom de l'opérateur
Colle - Carrelage	17/11/2025	THEIL Baptiste

Localisation

Plinthes - Toutes zones

Résultat amiante

Absence d'amiante

DESCRIPTION DU PRELEVEMENT :
Objet :

Colle / Carrelage

DETAIL DES COUCHES DU PRELEVEMENT :

Référence Couche	Description visuelle
J01-COUCHE	Matériau dur de type carrelage, faïence (blanc) ; matériau dur de type joint ciment (gris) ; matériau dur de type ciment-colle (blanc) ; matériau dur de type joint ciment (blanc) ; matériau souple fibreux de type papier, carton (marron)
001-COUCHE	Matériau souple fibreux de type papier, carton (marron)

DETAIL DES RESULTATS :

Référence Couche	PV analyse Amiante	Conclusion amiante
J01-COUCHE	AR-25-SG-064416-01	Fibres d'amiante non détectées
001-COUCHE	AR-25-SG-064416-01	Fibres d'amiante non détectées

PRELEVEMENT : P003
Emplacement



Nom du client	Numéro de dossier	Partie d'ouvrage
Centre Hospitalier de Brive	T251910026	RDC - Placard n°1
Matériau	Date de prélèvement	Nom de l'opérateur
Béton - Peinture	17/11/2025	THEIL Baptiste

Localisation

Revêtement de murs - Murs

Résultat amiante
Absence d'amiante
DESCRIPTION DU PRELEVEMENT :
Objet :

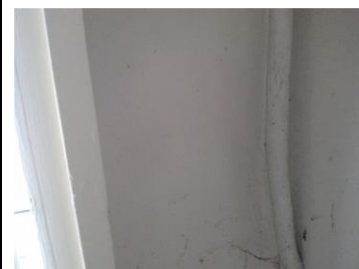
Béton / Peinture

DETAIL DES COUCHES DU PRELEVEMENT :

Référence Couche	Description visuelle
J01-COUCHE	Matériau de type peinture (beige) ; matériau souple fibreux de type papier, carton (marron) ; matériau semi-dur de type plâtre (blanc)
001-COUCHE	Matériau souple fibreux de type papier, carton (marron)

DETAIL DES RESULTATS :

Référence Couche	PV analyse Amiante	Conclusion amiante
J01-COUCHE	AR-25-SG-064416-01	Fibres d'amiante non détectées
001-COUCHE	AR-25-SG-064416-01	Fibres d'amiante non détectées

PRELEVEMENT : P004
Emplacement



Nom du client	Numéro de dossier	Partie d'ouvrage
Centre Hospitalier de Brive	T251910026	RDC - Placard n°1
Matériau	Date de prélèvement	Nom de l'opérateur
Plâtre - Peinture	17/11/2025	THEIL Baptiste

Localisation

Revêtement de murs - Murs

Résultat amiante
Absence d'amiante
DESCRIPTION DU PRELEVEMENT :
Objet :

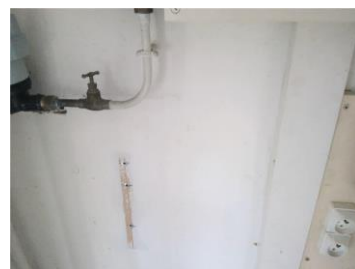
Plâtre / Peinture

DETAIL DES COUCHES DU PRELEVEMENT :

Référence Couche	Description visuelle
J01-COUCHE	Matériau de type peinture (blanc) ; matériau semi-dur de type enduit (blanc) ; matériau souple fibreux de type papier, carton (marron) ; matériau semi-dur de type plâtre (blanc)
001-COUCHE	Matériau souple fibreux de type papier, carton (marron)

DETAIL DES RESULTATS :

Référence Couche	PV analyse Amiante	Conclusion amiante
J01-COUCHE	AR-25-SG-064416-01	Fibres d'amiante non détectées
001-COUCHE	AR-25-SG-064416-01	Fibres d'amiante non détectées

PRELEVEMENT : P005
Emplacement

Nom du client	Numéro de dossier	Partie d'ouvrage
Centre Hospitalier de Brive	T251910026	RDC - Placard n°1
Matériau	Date de prélèvement	Nom de l'opérateur
Plâtre - Peinture	17/11/2025	THEIL Baptiste

Localisation

Plafond - Plafond

Résultat amiante

Absence d'amiante

DESCRIPTION DU PRELEVEMENT :
Objet :

Plâtre / Peinture

DETAIL DES COUCHES DU PRELEVEMENT :

Référence Couche	Description visuelle
J01-COUCHE	Matériau de type peinture (blanc) ; matériau souple fibreux de type papier, carton (marron) ; matériau semi-dur de type plâtre (blanc)
001-COUCHE	Matériau souple fibreux de type papier, carton (marron)

DETAIL DES RESULTATS :

Référence Couche	PV analyse Amiante	Conclusion amiante
J01-COUCHE	AR-25-SG-064416-01	Fibres d'amiante non détectées
001-COUCHE	AR-25-SG-064416-01	Fibres d'amiante non détectées

PRELEVEMENT : P006
Emplacement

Nom du client	Numéro de dossier	Partie d'ouvrage
Centre Hospitalier de Brive	T251910026	RDC - Séjour
Matériau	Date de prélèvement	Nom de l'opérateur
Plâtre - Toile de verre peinte	17/11/2025	THEIL Baptiste

Localisation

Revêtement de murs - Murs

Résultat amiante

Absence d'amiante

DESCRIPTION DU PRELEVEMENT :
Objet :

Plâtre / Toile de verre peinte

DETAIL DES COUCHES DU PRELEVEMENT :

Référence Couche	Description visuelle
J01-COUCHE	Matériau de type maillage de fibres et liant (blanc) ; matériau semi-dur de type enduit (blanc) en traces ; matériau souple fibreux de type papier, carton (marron) ; matériau semi-dur de type plâtre (blanc)
001-COUCHE	Matériau souple fibreux de type papier, carton (marron)

DETAIL DES RESULTATS :

Référence Couche	PV analyse Amiante	Conclusion amiante
J01-COUCHE	AR-25-SG-064416-01	Fibres d'amiante non détectées
001-COUCHE	AR-25-SG-064416-01	Fibres d'amiante non détectées

PRELEVEMENT : P007
Emplacement

Nom du client	Numéro de dossier	Partie d'ouvrage
Centre Hospitalier de Brive	T251910026	RDC - Séjour
Matériau	Date de prélèvement	Nom de l'opérateur
Métal - Peinture	17/11/2025	THEIL Baptiste

Localisation

Radiateur - Murs

Résultat amiante

Absence d'amiante

DESCRIPTION DU PRELEVEMENT :
Objet :

Métal / Peinture

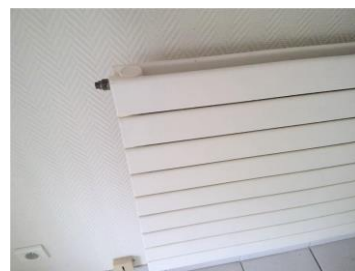
DETAIL DES COUCHES DU PRELEVEMENT :

Référence Couche	Description visuelle
J01-COUCHE	Matériau de type peinture (beige)

DETAIL DES RESULTATS :

Référence Couche	PV analyse Amiante	Conclusion amiante
J01-COUCHE	AR-25-SG-064416-01	Fibres d'amiante non détectées

PRELEVEMENT : P008
Emplacement

Nom du client	Numéro de dossier	Partie d'ouvrage
Centre Hospitalier de Brive	T251910026	RDC - Séjour
Matériau	Date de prélèvement	Nom de l'opérateur
Panneaux de faux-plafond	17/11/2025	THEIL Baptiste

Localisation

Faux-plafond - Plafond

Résultat amiante
Absence d'amiante
DESCRIPTION DU PRELEVEMENT :
Objet :

Panneaux de faux-plafond

DETAIL DES COUCHES DU PRELEVEMENT :

Référence Couche	Description visuelle
J01-COUCHE	Matériau de type peinture (blanc) ; matériau semi-dur fibreux de type faux-plafonds (beige)

DETAIL DES RESULTATS :

Référence Couche	PV analyse Amiante	Conclusion amiante
J01-COUCHE	AR-25-SG-064416-01	Fibres d'amiante non détectées

PRELEVEMENT : P009
Emplacement

Nom du client	Numéro de dossier	Partie d'ouvrage
Centre Hospitalier de Brive	T251910026	RDC - Séjour
Matériau	Date de prélèvement	Nom de l'opérateur
Plâtre - Toile de verre peinte	17/11/2025	THEIL Baptiste

Localisation

Poteau - Murs

Résultat amiante

Absence d'amiante

DESCRIPTION DU PRELEVEMENT :
Objet :

Plâtre / Toile de verre peinte

DETAIL DES COUCHES DU PRELEVEMENT :

Référence Couche	Description visuelle
J01-COUCHE	Matériau de type maillage de fibres et liant (blanc) ; matériau de type peinture (rose) ; matériau (beige) ; matériau souple fibreux de type papier, carton (marron) ; matériau semi-dur de type plâtre (blanc)
001-COUCHE	Matériau souple fibreux de type papier, carton (marron)

DETAIL DES RESULTATS :

Référence Couche	PV analyse Amiante	Conclusion amiante
J01-COUCHE	AR-25-SG-064416-01	Fibres d'amiante non détectées
001-COUCHE	AR-25-SG-064416-01	Fibres d'amiante non détectées

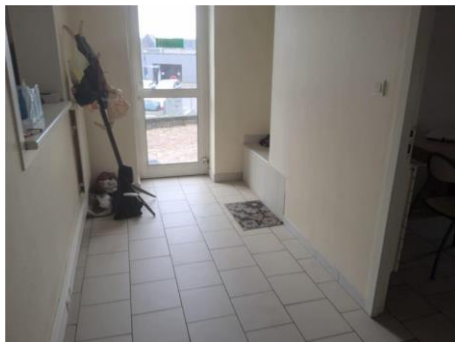
PRELEVEMENT : P010
Emplacement

Nom du client	Numéro de dossier	Partie d'ouvrage
Centre Hospitalier de Brive	T251910026	RDC - Entrée
Matériau	Date de prélèvement	Nom de l'opérateur
Colle - Carrelage	17/11/2025	THEIL Baptiste

Localisation

Plinthes - Toutes zones

Résultat amiante
Absence d'amiante
DESCRIPTION DU PRELEVEMENT :
Objet :

Colle / Carrelage

DETAIL DES COUCHES DU PRELEVEMENT :

Référence Couche	Description visuelle
J01-COUCHE	Matériau dur de type carrelage, faïence (blanc) ; matériau dur de type ciment-colle (gris) ; matériau dur de type joint ciment (gris) ; matériau semi-dur (fibreuse) (blanc)

DETAIL DES RESULTATS :

Référence Couche	PV analyse Amiante	Conclusion amiante
J01-COUCHE	AR-25-SG-064416-01	Fibres d'amiante non détectées

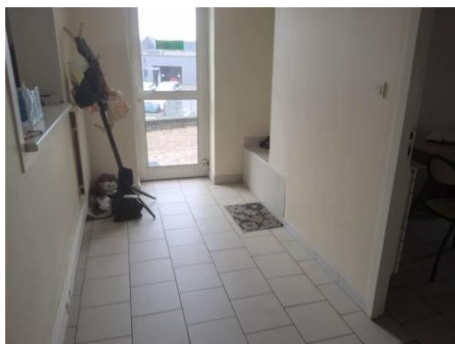
PRELEVEMENT : P011
Emplacement

Nom du client	Numéro de dossier	Partie d'ouvrage
Centre Hospitalier de Brive	T251910026	RDC - Entrée
Matériau	Date de prélèvement	Nom de l'opérateur
Colle et ragréage - Carrelage	17/11/2025	THEIL Baptiste

Localisation

Revêtement de sol - Sol

Résultat amiante

Absence d'amiante

DESCRIPTION DU PRELEVEMENT :
Objet :

Colle et ragréage / Carrelage

DETAIL DES COUCHES DU PRELEVEMENT :

Référence Couche	Description visuelle
J01-COUCHE	Matériau dur de type carrelage, faïence (gris) ; matériau dur de type ciment-colle (blanc) ; matériau de type peinture (blanc)
001-COUCHE	Matériau dur de type joint ciment (gris)

DETAIL DES RESULTATS :

Référence Couche	PV analyse Amiante	Conclusion amiante
J01-COUCHE	AR-25-SG-064416-01	Fibres d'amiante non détectées
001-COUCHE	AR-25-SG-064416-01	Fibres d'amiante non détectées

PRELEVEMENT : P012
Emplacement

Nom du client	Numéro de dossier	Partie d'ouvrage
Centre Hospitalier de Brive	T251910026	RDC - Dégagement n°1
Matériau	Date de prélèvement	Nom de l'opérateur
Béton - Toile de verre peinte	17/11/2025	THEIL Baptiste

Localisation

Revêtement de murs - Murs

Résultat amiante

Absence d'amiante

DESCRIPTION DU PRELEVEMENT :
Objet :

Béton / Toile de verre peinte

DETAIL DES COUCHES DU PRELEVEMENT :

Référence Couche	Description visuelle
J01-COUCHE	Matériau de type maillage de fibres et liant (beige) ; matériau semi-dur de type plâtre (blanc)

DETAIL DES RESULTATS :

Référence Couche	PV analyse Amiante	Conclusion amiante
J01-COUCHE	AR-25-SG-064416-01	Fibres d'amiante non détectées

PRELEVEMENT : P013
Emplacement

Nom du client	Numéro de dossier	Partie d'ouvrage
Centre Hospitalier de Brive	T251910026	RDC - Dégagement n°1
Matériau	Date de prélèvement	Nom de l'opérateur
Colle - Faïence	17/11/2025	THEIL Baptiste

Localisation

Revêtement de murs - Murs

Résultat amiante
Absence d'amiante
DESCRIPTION DU PRELEVEMENT :
Objet :

Colle / Faïence

DETAIL DES COUCHES DU PRELEVEMENT :

Référence Couche	Description visuelle
J01-COUCHE	Matériau dur de type carrelage, faïence (blanc) ; matériau dur de type ciment-colle (beige) ; matériau semi-dur (blanc)

DETAIL DES RESULTATS :

Référence Couche	PV analyse Amiante	Conclusion amiante
J01-COUCHE	AR-25-SG-064416-01	Fibres d'amiante non détectées

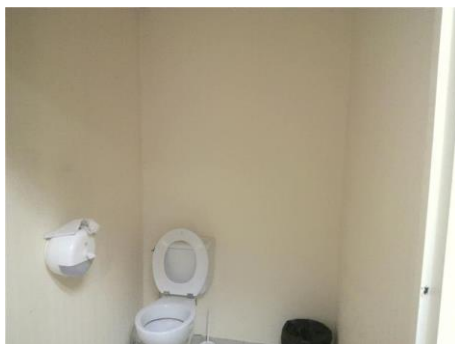
PRELEVEMENT : P014
Emplacement

Nom du client	Numéro de dossier	Partie d'ouvrage
Centre Hospitalier de Brive	T251910026	RDC - WC n°1
Matériau	Date de prélèvement	Nom de l'opérateur
Bois - Peinture	17/11/2025	THEIL Baptiste

Localisation

Porte - Murs

Résultat amiante
Absence d'amiante
DESCRIPTION DU PRELEVEMENT :
Objet :

Bois / Peinture

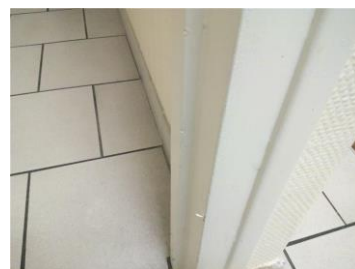
DETAIL DES COUCHES DU PRELEVEMENT :

Référence Couche	Description visuelle
J01-COUCHE	Matériau de type peinture (blanc) ; matériau de type peinture (vert) ; matériau semi-dur fibreux de type bois, copeaux (beige)

DETAIL DES RESULTATS :

Référence Couche	PV analyse Amiante	Conclusion amiante
J01-COUCHE	AR-25-SG-064416-01	Fibres d'amiante non détectées

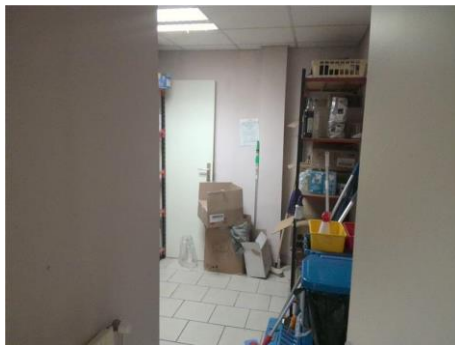
PRELEVEMENT : P015
Emplacement

Nom du client	Numéro de dossier	Partie d'ouvrage
Centre Hospitalier de Brive	T251910026	RDC - Réserve
Matériau	Date de prélèvement	Nom de l'opérateur
Plâtre - Peinture	17/11/2025	THEIL Baptiste

Localisation

Poteau - Murs

Résultat amiante
Absence d'amiante
DESCRIPTION DU PRELEVEMENT :
Objet :

Plâtre / Peinture

DETAIL DES COUCHES DU PRELEVEMENT :

Référence Couche	Description visuelle
J01-COUCHE	Matériau de type peinture (rose) ; matériau semi-dur de type enduit (blanc) ; matériau souple fibreux de type papier, carton (marron) ; matériau semi-dur de type plâtre (blanc)
001-COUCHE	Matériau souple fibreux de type papier, carton (marron)

DETAIL DES RESULTATS :

Référence Couche	PV analyse Amiante	Conclusion amiante
J01-COUCHE	AR-25-SG-064416-01	Fibres d'amiante non détectées
001-COUCHE	AR-25-SG-064416-01	Fibres d'amiante non détectées

PRELEVEMENT : P016
Emplacement

Nom du client	Numéro de dossier	Partie d'ouvrage
Centre Hospitalier de Brive	T251910026	RDC - Cuisine
Matériau	Date de prélèvement	Nom de l'opérateur
Plâtre - Peinture	17/11/2025	THEIL Baptiste

Localisation

Plafond - Plafond

Résultat amiante

Absence d'amiante

DESCRIPTION DU PRELEVEMENT :
Objet :

Plâtre / Peinture

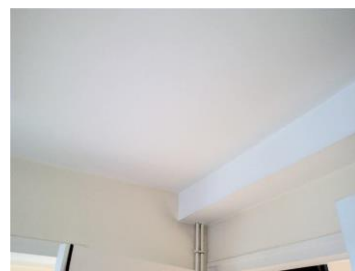
DETAIL DES COUCHES DU PRELEVEMENT :

Référence Couche	Description visuelle
J01-COUCHE	Matériau de type peinture (blanc) ; matériau de type peinture (beige) ; matériau semi-dur de type plâtre (blanc)

DETAIL DES RESULTATS :

Référence Couche	PV analyse Amiante	Conclusion amiante
J01-COUCHE	AR-25-SG-064416-01	Fibres d'amiante non détectées

PRELEVEMENT : P017
Emplacement

Nom du client	Numéro de dossier	Partie d'ouvrage
Centre Hospitalier de Brive	T251910026	RDC - SAS
Matériau	Date de prélèvement	Nom de l'opérateur
Calorifugeage - Peinture	17/11/2025	THEIL Baptiste

Localisation

Conduit de fluide - Plafond

Résultat amiante

Absence d'amiante

DESCRIPTION DU PRELEVEMENT :
Objet :

Calorifugeage / Peinture

DETAIL DES COUCHES DU PRELEVEMENT :

Référence Couche	Description visuelle
J01-COUCHE	Matériau de type peinture (blanc) ; matériau de type mousse (noir)

DETAIL DES RESULTATS :

Référence Couche	PV analyse Amiante	Conclusion amiante
J01-COUCHE	AR-25-SG-064416-01	Fibres d'amiante non détectées

PRELEVEMENT : P018
Emplacement

Nom du client	Numéro de dossier	Partie d'ouvrage
Centre Hospitalier de Brive	T251910026	RDC - Chaufferie
Matériau	Date de prélèvement	Nom de l'opérateur
Pierres - Joint	17/11/2025	THEIL Baptiste

Localisation

Murs - Murs

Résultat amiante

Absence d'amiante

DESCRIPTION DU PRELEVEMENT :
Objet :

Pierres / Joint

DETAIL DES COUCHES DU PRELEVEMENT :

Référence Couche	Description visuelle
J01-COUCHE	Matériau semi-dur (beige)

DETAIL DES RESULTATS :

Référence Couche	PV analyse Amiante	Conclusion amiante
J01-COUCHE	AR-25-SG-064416-01	Fibres d'amiante non détectées

PRELEVEMENT : P019
Emplacement

Nom du client	Numéro de dossier	Partie d'ouvrage
Centre Hospitalier de Brive	T251910026	RDC - Chaufferie
Matériau	Date de prélèvement	Nom de l'opérateur
Pierres - Mortier	17/11/2025	THEIL Baptiste

Localisation

Murs - Murs

Résultat amiante

Absence d'amiante

DESCRIPTION DU PRELEVEMENT :
Objet :

Pierres / Mortier

DETAIL DES COUCHES DU PRELEVEMENT :

Référence Couche	Description visuelle
J01-COUCHE	Matériau dur de type carrelage, faïence (beige) ; matériau dur de type ciment-colle (gris)

DETAIL DES RESULTATS :

Référence Couche	PV analyse Amiante	Conclusion amiante
J01-COUCHE	AR-25-SG-064416-01	Fibres d'amiante non détectées

PRELEVEMENT : P020
Emplacement

Nom du client	Numéro de dossier	Partie d'ouvrage
Centre Hospitalier de Brive	T251910026	RDC - Chaufferie
Matériau	Date de prélèvement	Nom de l'opérateur
Calicots	17/11/2025	THEIL Baptiste

Localisation

Cloisons - Murs

Résultat amiante

Absence d'amiante

DESCRIPTION DU PRELEVEMENT :
Objet :

Calicots

DETAIL DES COUCHES DU PRELEVEMENT :

Référence Couche	Description visuelle
J01-COUCHE	Matériau de type peinture (blanc) en traces ; matériau semi-dur de type enduit (blanc) ; matériau souple fibreux de type papier, carton (beige) ; matériau souple fibreux de type papier, carton (marron) ; matériau semi-dur de type plâtre (blanc)
001-COUCHE	Matériau souple fibreux de type papier, carton (beige)
002-COUCHE	Matériau souple fibreux de type papier, carton (marron)

DETAIL DES RESULTATS :

Référence Couche	PV analyse Amiante	Conclusion amiante
J01-COUCHE	AR-25-SG-064416-01	Fibres d'amiante non détectées
001-COUCHE	AR-25-SG-064416-01	Fibres d'amiante non détectées
002-COUCHE	AR-25-SG-064416-01	Fibres d'amiante non détectées

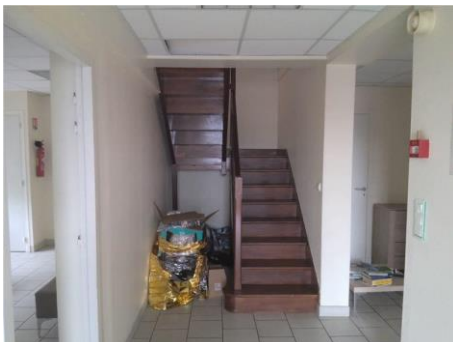
PRELEVEMENT : P021
Emplacement

Nom du client	Numéro de dossier	Partie d'ouvrage
Centre Hospitalier de Brive	T251910026	RDC - Cage d'escalier n°1
Matériau	Date de prélèvement	Nom de l'opérateur
Béton - Toile de verre peinte	17/11/2025	THEIL Baptiste

Localisation

Revêtement de murs - Murs

Résultat amiante

Absence d'amiante

DESCRIPTION DU PRELEVEMENT :
Objet :

Béton / Toile de verre peinte

DETAIL DES COUCHES DU PRELEVEMENT :

Référence Couche	Description visuelle
J01-COUCHE	Matériau de type peinture (blanc) ; matériau de type maillage de fibres et liant (blanc) ; matériau semi-dur de type enduit (blanc) ; matériau souple fibreux de type papier, carton (marron) ; matériau semi-dur de type plâtre (blanc) ; matériau dur de type mortier, béton, chape (gris) en traces
001-COUCHE	Matériau souple fibreux de type papier, carton (marron)

DETAIL DES RESULTATS :

Référence Couche	PV analyse Amiante	Conclusion amiante
J01-COUCHE	AR-25-SG-064416-01	Fibres d'amiante non détectées
001-COUCHE	AR-25-SG-064416-01	Fibres d'amiante non détectées

PRELEVEMENT : P022
Emplacement

Nom du client	Numéro de dossier	Partie d'ouvrage
Centre Hospitalier de Brive	T251910026	1er - Dégagement n°2
Matériau	Date de prélèvement	Nom de l'opérateur
Colle et ragréage - Carrelage	17/11/2025	THEIL Baptiste

Localisation

Revêtement de sol - Sol

Résultat amiante

Absence d'amiante

DESCRIPTION DU PRELEVEMENT :
Objet :

Colle et ragréage / Carrelage

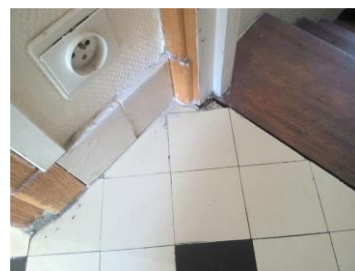
DETAIL DES COUCHES DU PRELEVEMENT :

Référence Couche	Description visuelle
J01-COUCHE	Matériau dur de type carrelage, faïence (beige) ; matériau dur de type ciment-colle (granulaire) (gris) ; matériau semi-dur (blanc)

DETAIL DES RESULTATS :

Référence Couche	PV analyse Amiante	Conclusion amiante
J01-COUCHE	AR-25-SG-064416-01	Fibres d'amiante non détectées

PRELEVEMENT : P023
Emplacement

Nom du client	Numéro de dossier	Partie d'ouvrage
Centre Hospitalier de Brive	T251910026	1er - Dégagement n°2
Matériau	Date de prélèvement	Nom de l'opérateur
Colle - Carrelage	17/11/2025	THEIL Baptiste

Localisation

Plinthes - Toutes zones

Résultat amiante

Absence d'amiante

DESCRIPTION DU PRELEVEMENT :
Objet :

Colle / Carrelage

DETAIL DES COUCHES DU PRELEVEMENT :

Référence Couche	Description visuelle
J01-COUCHE	Matériau dur de type carrelage, faïence (beige) ; matériau dur de type ciment-colle (beige) ; matériau de type colle (jaune)

DETAIL DES RESULTATS :

Référence Couche	PV analyse Amiante	Conclusion amiante
J01-COUCHE	AR-25-SG-064416-01	Fibres d'amiante non détectées

PRELEVEMENT : P024
Emplacement

Nom du client	Numéro de dossier	Partie d'ouvrage
Centre Hospitalier de Brive	T251910026	1er - Dégagement n°2
Matériau	Date de prélèvement	Nom de l'opérateur
Plâtre - Peinture	17/11/2025	THEIL Baptiste

Localisation

Plafond - Plafond

Résultat amiante

Absence d'amiante

DESCRIPTION DU PRELEVEMENT :
Objet :

Plâtre / Peinture

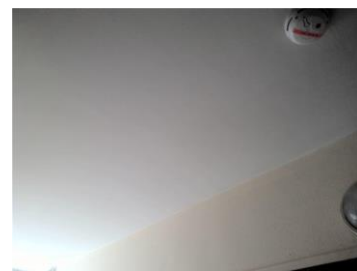
DETAIL DES COUCHES DU PRELEVEMENT :

Référence Couche	Description visuelle
J01-COUCHE	Matériau de type peinture (blanc) ; matériau semi-dur de type plâtre (blanc)

DETAIL DES RESULTATS :

Référence Couche	PV analyse Amiante	Conclusion amiante
J01-COUCHE	AR-25-SG-064416-01	Fibres d'amiante non détectées

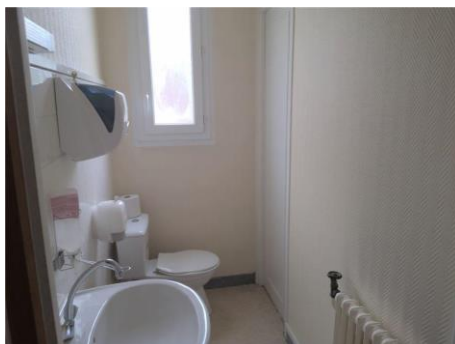
PRELEVEMENT : P025
Emplacement

Nom du client	Numéro de dossier	Partie d'ouvrage
Centre Hospitalier de Brive	T251910026	1er - WC n°2
Matériau	Date de prélèvement	Nom de l'opérateur
Colle et ragréage - Sol souple	17/11/2025	THEIL Baptiste

Localisation

Revêtement de sol - Sol

Résultat amiante
Absence d'amiante
DESCRIPTION DU PRELEVEMENT :
Objet :

Colle et ragréage / Sol souple + carrelage

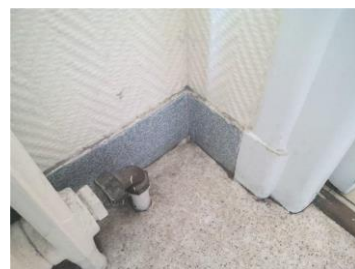
DETAIL DES COUCHES DU PRELEVEMENT :

Référence Couche	Description visuelle
J01-COUCHE	Matériau souple de type revêtement de sol (beige)
001-COUCHE	Matériau souple de type revêtement de sol (beige) en traces ; matériau de type colle (jaune) ; matériau semi-dur (beige) en traces

DETAIL DES RESULTATS :

Référence Couche	PV analyse Amiante	Conclusion amiante
J01-COUCHE	AR-25-SG-064416-01	Fibres d'amiante non détectées
001-COUCHE	AR-25-SG-064416-01	Fibres d'amiante non détectées

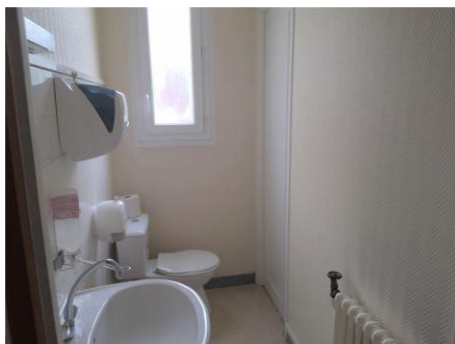
PRELEVEMENT : P026
Emplacement

Nom du client	Numéro de dossier	Partie d'ouvrage
Centre Hospitalier de Brive	T251910026	1er - WC n°2
Matériau	Date de prélèvement	Nom de l'opérateur
Colle - Carrelage	17/11/2025	THEIL Baptiste

Localisation

Plinthes - Toutes zones

Résultat amiante
Absence d'amiante
DESCRIPTION DU PRELEVEMENT :
Objet :

Colle / Carrelage

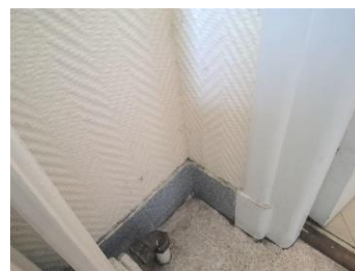
DETAIL DES COUCHES DU PRELEVEMENT :

Référence Couche	Description visuelle
J01-COUCHE	Matériau dur de type carrelage, faïence (bleu) ; matériau de type peinture (bleu) ; matériau de type peinture (blanc) ; matériau dur de type ciment-colle (gris) en traces
001-COUCHE	Matériau dur de type carrelage, faïence (bleu) ; matériau dur de type ciment-colle (gris)

DETAIL DES RESULTATS :

Référence Couche	PV analyse Amiante	Conclusion amiante
J01-COUCHE	AR-25-SG-064416-01	Fibres d'amiante non détectées
001-COUCHE	AR-25-SG-064416-01	Fibres d'amiante non détectées

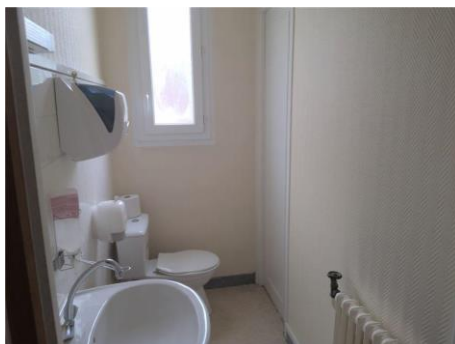
PRELEVEMENT : P027
Emplacement

Nom du client	Numéro de dossier	Partie d'ouvrage
Centre Hospitalier de Brive	T251910026	1er - WC n°2
Matériau	Date de prélèvement	Nom de l'opérateur
Plâtre - Toile de verre peinte	17/11/2025	THEIL Baptiste

Localisation

Plafond - Plafond

Résultat amiante

Absence d'amiante

DESCRIPTION DU PRELEVEMENT :
Objet :

Plâtre / Toile de verre peinte

DETAIL DES COUCHES DU PRELEVEMENT :

Référence Couche	Description visuelle
J01-COUCHE	Matériau de type peinture (blanc) ; matériau (fibreuse) (beige) ; matériau semi-dur de type plâtre (blanc)

DETAIL DES RESULTATS :

Référence Couche	PV analyse Amiante	Conclusion amiante
J01-COUCHE	AR-25-SG-064416-01	Fibres d'amiante non détectées

PRELEVEMENT : P028
Emplacement



Nom du client	Numéro de dossier	Partie d'ouvrage
Centre Hospitalier de Brive	T251910026	1er - Rangement
Matériau	Date de prélèvement	Nom de l'opérateur
Colle et ragréage - Sol souple	17/11/2025	THEIL Baptiste

Localisation

Revêtement de sol - Sol

Résultat amiante
Absence d'amiante
DESCRIPTION DU PRELEVEMENT :
Objet :

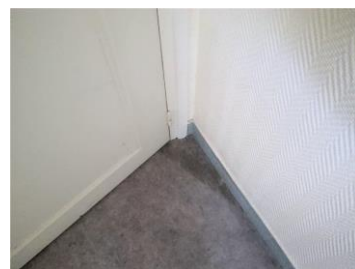
Colle et ragréage / Sol souple

DETAIL DES COUCHES DU PRELEVEMENT :

Référence Couche	Description visuelle
J01-COUCHE	Matériau souple de type revêtement de sol (gris)
001-COUCHE	Matériau de type colle (jaune) ; matériau semi-dur de type ragréage (gris)

DETAIL DES RESULTATS :

Référence Couche	PV analyse Amiante	Conclusion amiante
J01-COUCHE	AR-25-SG-064416-01	Fibres d'amiante non détectées
001-COUCHE	AR-25-SG-064416-01	Fibres d'amiante non détectées

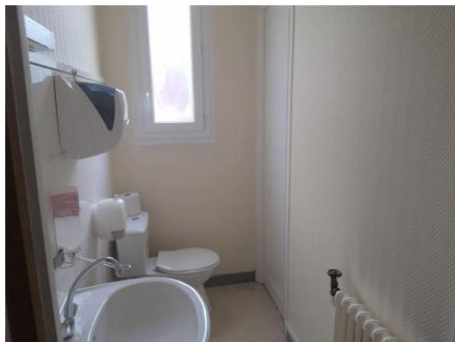
PRELEVEMENT : P029
Emplacement

Nom du client	Numéro de dossier	Partie d'ouvrage
Centre Hospitalier de Brive	T251910026	1er - WC n°2
Matériau	Date de prélèvement	Nom de l'opérateur
Colle et ragréage - Carrelage	17/11/2025	THEIL Baptiste

Localisation

Revêtement de sol - Sol

Résultat amiante
Absence d'amiante
DESCRIPTION DU PRELEVEMENT :
Objet :

Colle et ragréage / Carrelage

DETAIL DES COUCHES DU PRELEVEMENT :

Référence Couche	Description visuelle
J01-COUCHE	Matériau dur de type carrelage, faïence (bleu) ; matériau dur de type ciment-colle (gris) (foncé) ; matériau semi-dur de type ragréage (granulaire) (gris)
001-COUCHE	Matériau semi-dur de type ragréage (granulaire) (gris)

DETAIL DES RESULTATS :

Référence Couche	PV analyse Amiante	Conclusion amiante
J01-COUCHE	AR-25-SG-064416-01	Fibres d'amiante non détectées
001-COUCHE	AR-25-SG-064416-01	Fibres d'amiante non détectées

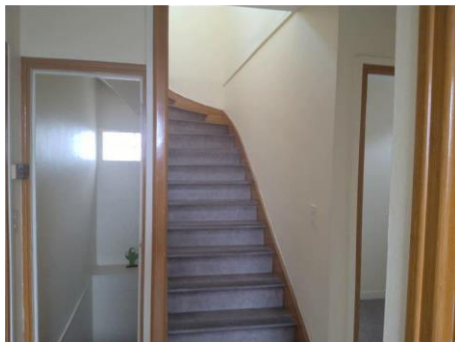
PRELEVEMENT : P030
Emplacement

Nom du client	Numéro de dossier	Partie d'ouvrage
Centre Hospitalier de Brive	T251910026	1er - Cage d'escalier n°2
Matériau	Date de prélèvement	Nom de l'opérateur
Colle - Sol souple	17/11/2025	THEIL Baptiste

Localisation

Escalier - Toutes zones

Résultat amiante

Absence d'amiante

DESCRIPTION DU PRELEVEMENT :
Objet :

Colle / Sol souple

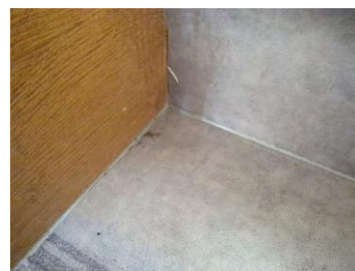
DETAIL DES COUCHES DU PRELEVEMENT :

Référence Couche	Description visuelle
J01-COUCHE	Matériau souple de type revêtement de sol (gris)

DETAIL DES RESULTATS :

Référence Couche	PV analyse Amiante	Conclusion amiante
J01-COUCHE	AR-25-SG-064416-01	Fibres d'amiante non détectées

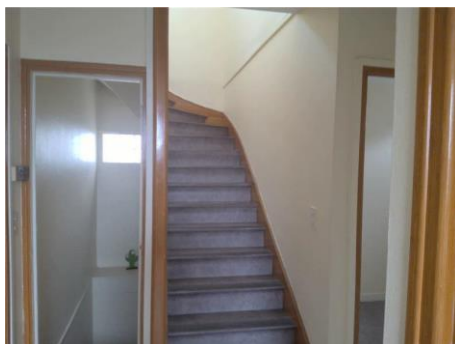
PRELEVEMENT : P031
Emplacement

Nom du client	Numéro de dossier	Partie d'ouvrage
Centre Hospitalier de Brive	T251910026	1er - Cage d'escalier n°2
Matériau	Date de prélèvement	Nom de l'opérateur
Colle - Sol souple	17/11/2025	THEIL Baptiste

Localisation

Escalier - Toutes zones

Résultat amiante

Absence d'amiante

DESCRIPTION DU PRELEVEMENT :
Objet :

Colle / Sol souple

DETAIL DES COUCHES DU PRELEVEMENT :

Référence Couche	Description visuelle
J01-COUCHE	Matériau souple de type revêtement de sol (rouge)
001-COUCHE	Matériau souple de type revêtement de sol (rouge) en traces ; matériau de type colle (jaune)

DETAIL DES RESULTATS :

Référence Couche	PV analyse Amiante	Conclusion amiante
J01-COUCHE	AR-25-SG-064416-01	Fibres d'amiante non détectées
001-COUCHE	AR-25-SG-064416-01	Fibres d'amiante non détectées

PRELEVEMENT : P032
Emplacement



Nom du client	Numéro de dossier	Partie d'ouvrage
Centre Hospitalier de Brive	T251910026	2ème - Chambre n°4
Matériau	Date de prélèvement	Nom de l'opérateur
Colle et ragréage - Sol souple	17/11/2025	THEIL Baptiste

Localisation

Revêtement de sol - Sol

Résultat amiante
Absence d'amiante
DESCRIPTION DU PRELEVEMENT :
Objet :

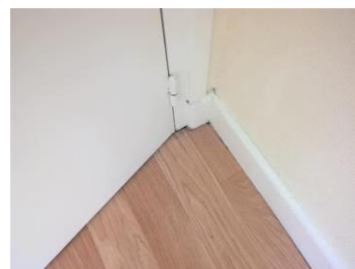
Colle et ragréage / Sol souple

DETAIL DES COUCHES DU PRELEVEMENT :

Référence Couche	Description visuelle
J01-COUCHE	Matériau souple de type revêtement de sol (marron)
001-COUCHE	Matériau souple de type revêtement de sol (marron) en traces ; matériau de type colle (jaune) ; matériau semi-dur de type ragréage (gris) ; matériau de type colle (jaune) (fibreuse)

DETAIL DES RESULTATS :

Référence Couche	PV analyse Amiante	Conclusion amiante
J01-COUCHE	AR-25-SG-064416-01	Fibres d'amiante non détectées
001-COUCHE	AR-25-SG-064416-01	Fibres d'amiante non détectées

PRELEVEMENT : P033
Emplacement

Nom du client	Numéro de dossier	Partie d'ouvrage
Centre Hospitalier de Brive	T251910026	2ème - Chambre n°4
Matériau	Date de prélèvement	Nom de l'opérateur
Enduit - Papier peint	17/11/2025	THEIL Baptiste

Localisation

Revêtement de murs - Murs

Résultat amiante

Absence d'amiante

DESCRIPTION DU PRELEVEMENT :
Objet :

Enduit / Papier peint

DETAIL DES COUCHES DU PRELEVEMENT :

Référence Couche	Description visuelle
J01-COUCHE	Matériau fibreux de type papier peint (beige) ; matériau de type colle (jaune) ; matériau semi-dur de type plâtre (blanc)

DETAIL DES RESULTATS :

Référence Couche	PV analyse Amiante	Conclusion amiante
J01-COUCHE	AR-25-SG-064416-01	Fibres d'amiante non détectées

PRELEVEMENT : P034
Emplacement

Nom du client	Numéro de dossier	Partie d'ouvrage
Centre Hospitalier de Brive	T251910026	Extérieur - Façade arrière
Matériau	Date de prélèvement	Nom de l'opérateur
Pierres - Mortier	17/11/2025	THEIL Baptiste

Localisation

Murs - Murs

Résultat amiante

Absence d'amiante

DESCRIPTION DU PRELEVEMENT :
Objet :

Pierres / Mortier

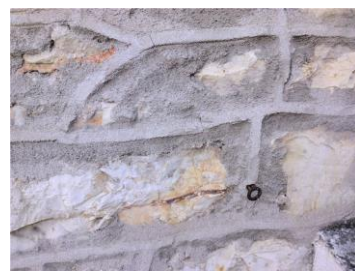
DETAIL DES COUCHES DU PRELEVEMENT :

Référence Couche	Description visuelle
J01-COUCHE	Matériau semi-dur de type ciment (gris)

DETAIL DES RESULTATS :

Référence Couche	PV analyse Amiante	Conclusion amiante
J01-COUCHE	AR-25-SG-064416-01	Fibres d'amiante non détectées

PRELEVEMENT : P035
Emplacement

Nom du client	Numéro de dossier	Partie d'ouvrage
Centre Hospitalier de Brive	T251910026	Extérieur - Façade arrière
Matériau	Date de prélèvement	Nom de l'opérateur
Béton - Peinture	17/11/2025	THEIL Baptiste

Localisation

Fenêtre - Murs

Résultat amiante

Absence d'amiante

DESCRIPTION DU PRELEVEMENT :
Objet :

Béton / Peinture

DETAIL DES COUCHES DU PRELEVEMENT :

Référence Couche	Description visuelle
J01-COUCHE	Matériau de type peinture (blanc) ; matériau dur de type mortier, béton, chape (gris)

DETAIL DES RESULTATS :

Référence Couche	PV analyse Amiante	Conclusion amiante
J01-COUCHE	AR-25-SG-064416-01	Fibres d'amiante non détectées

PRELEVEMENT : P036
Emplacement

Nom du client	Numéro de dossier	Partie d'ouvrage
Centre Hospitalier de Brive	T251910026	Extérieur - Façade arrière
Matériau	Date de prélèvement	Nom de l'opérateur
Pierres - Crépi beige	17/11/2025	THEIL Baptiste

Localisation

Murs - Murs

Résultat amiante

Absence d'amiante

DESCRIPTION DU PRELEVEMENT :
Objet :

Pierres / Crépi beige

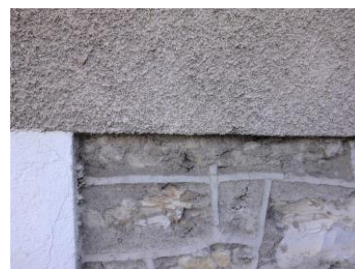
DETAIL DES COUCHES DU PRELEVEMENT :

Référence Couche	Description visuelle
J01-COUCHE	Matériau semi-dur de type ciment (gris)

DETAIL DES RESULTATS :

Référence Couche	PV analyse Amiante	Conclusion amiante
J01-COUCHE	AR-25-SG-064416-01	Fibres d'amiante non détectées

PRELEVEMENT : P037
Emplacement

Nom du client	Numéro de dossier	Partie d'ouvrage
Centre Hospitalier de Brive	T251910026	Extérieur - Façade arrière
Matériau	Date de prélèvement	Nom de l'opérateur
Pierres - Crépi blanc	17/11/2025	THEIL Baptiste

Localisation

Murs - Murs

Résultat amiante

Absence d'amiante

DESCRIPTION DU PRELEVEMENT :
Objet :

Pierres / Crépi blanc

DETAIL DES COUCHES DU PRELEVEMENT :

Référence Couche	Description visuelle
J01-COUCHE	Matériau de type peinture (blanc) ; matériau semi-dur de type ciment (gris)

DETAIL DES RESULTATS :

Référence Couche	PV analyse Amiante	Conclusion amiante
J01-COUCHE	AR-25-SG-064416-01	Fibres d'amiante non détectées

PRELEVEMENT : P038
Emplacement

Nom du client	Numéro de dossier	Partie d'ouvrage
Centre Hospitalier de Brive	T251910026	Extérieur - Façade arrière
Matériau	Date de prélèvement	Nom de l'opérateur
Métal - Peinture	17/11/2025	THEIL Baptiste

Localisation

Escalier - Toutes zones

Résultat amiante

Absence d'amiante

DESCRIPTION DU PRELEVEMENT :
Objet :

Métal / Peinture

DETAIL DES COUCHES DU PRELEVEMENT :

Référence Couche	Description visuelle
J01-COUCHE	Matériau de type peinture (blanc)

DETAIL DES RESULTATS :

Référence Couche	PV analyse Amiante	Conclusion amiante
J01-COUCHE	AR-25-SG-064416-01	Fibres d'amiante non détectées

PRELEVEMENT : P039
Emplacement

Nom du client	Numéro de dossier	Partie d'ouvrage
Centre Hospitalier de Brive	T251910026	Extérieur - Façade arrière
Matériau	Date de prélèvement	Nom de l'opérateur
Métal - Peinture	17/11/2025	THEIL Baptiste

Localisation

Conduit de fluide - Toutes zones

Résultat amiante

Absence d'amiante

DESCRIPTION DU PRELEVEMENT :
Objet :

Métal / Peinture

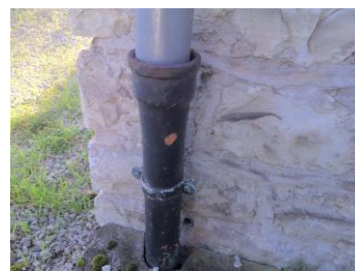
DETAIL DES COUCHES DU PRELEVEMENT :

Référence Couche	Description visuelle
J01-COUCHE	Matériau de type peinture (de différentes couleurs)

DETAIL DES RESULTATS :

Référence Couche	PV analyse Amiante	Conclusion amiante
J01-COUCHE	AR-25-SG-064416-01	Fibres d'amiante non détectées

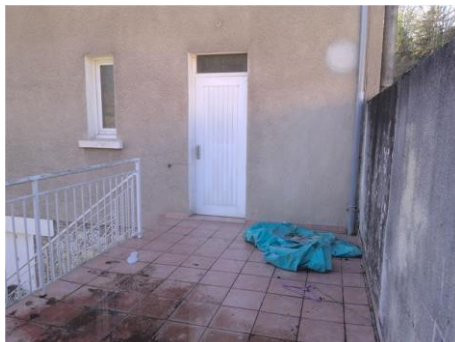
PRELEVEMENT : P040
Emplacement

Nom du client	Numéro de dossier	Partie d'ouvrage
Centre Hospitalier de Brive	T251910026	Extérieur - Terrasse
Matériau	Date de prélèvement	Nom de l'opérateur
Colle et ragréage - Carrelage	17/11/2025	THEIL Baptiste

Localisation

Revêtement de sol - Sol

Résultat amiante
Absence d'amiante
DESCRIPTION DU PRELEVEMENT :
Objet :

Colle et ragréage / Carrelage

DETAIL DES COUCHES DU PRELEVEMENT :

Référence Couche	Description visuelle
J01-COUCHE	Matériau dur de type carrelage, faïence (beige) ; matériau dur de type joint ciment (gris) ; matériau dur de type ciment-colle (beige)

DETAIL DES RESULTATS :

Référence Couche	PV analyse Amiante	Conclusion amiante
J01-COUCHE	AR-25-SG-064416-01	Fibres d'amiante non détectées

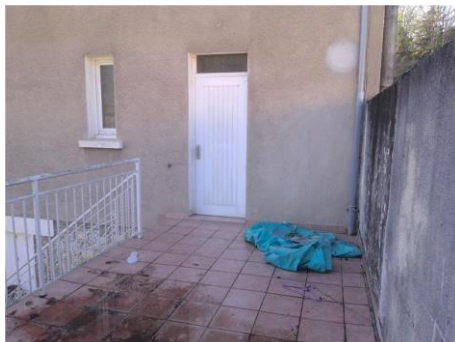
PRELEVEMENT : P041
Emplacement

Nom du client	Numéro de dossier	Partie d'ouvrage
Centre Hospitalier de Brive	T251910026	Extérieur - Terrasse
Matériau	Date de prélèvement	Nom de l'opérateur
Colle - Carrelage	17/11/2025	THEIL Baptiste

Localisation

Plinthes - Toutes zones

Résultat amiante
Absence d'amiante
DESCRIPTION DU PRELEVEMENT :
Objet :

Colle / Carrelage

DETAIL DES COUCHES DU PRELEVEMENT :

Référence Couche	Description visuelle
J01-COUCHE	Matériau dur de type carrelage, faïence (beige) ; matériau dur de type joint ciment (gris) ; matériau dur de type ciment-colle (blanc)

DETAIL DES RESULTATS :

Référence Couche	PV analyse Amiante	Conclusion amiante
J01-COUCHE	AR-25-SG-064416-01	Fibres d'amiante non détectées

PRELEVEMENT : P042

Vue d'ensemble		Emplacement	
			
Nom du client	Numéro de dossier		Partie d'ouvrage
Centre Hospitalier de Brive	T251910026		Extérieur - Façade Droite
Matériau	Date de prélèvement		Nom de l'opérateur
Béton - Crépi	17/11/2025		THEIL Baptiste

Localisation

Revêtement de murs - Murs

Résultat amiante

Absence d'amiante

DESCRIPTION DU PRELEVEMENT :
Objet :

Béton / Crépi

DETAIL DES COUCHES DU PRELEVEMENT :

Référence Couche	Description visuelle	
J01-COUCHE	Matériau dur de type mortier, béton, chape (gris)	

DETAIL DES RESULTATS :

Référence Couche	PV analyse Amiante	Conclusion amiante
J01-COUCHE	AR-25-SG-064416-01	Fibres d'amiante non détectées

PRELEVEMENT : P043
Emplacement

Nom du client	Numéro de dossier	Partie d'ouvrage
Centre Hospitalier de Brive	T251910026	Extérieur - Façade Droite
Matériau	Date de prélèvement	Nom de l'opérateur
Pierres - Mortier	17/11/2025	THEIL Baptiste

Localisation

Murs - Murs

Résultat amiante
Absence d'amiante
DESCRIPTION DU PRELEVEMENT :
Objet :

Pierres / Mortier

DETAIL DES COUCHES DU PRELEVEMENT :

Référence Couche	Description visuelle
J01-COUCHE	Matériau dur de type mortier, béton, chape (gris)

DETAIL DES RESULTATS :

Référence Couche	PV analyse Amiante	Conclusion amiante
J01-COUCHE	AR-25-SG-064416-01	Fibres d'amiante non détectées

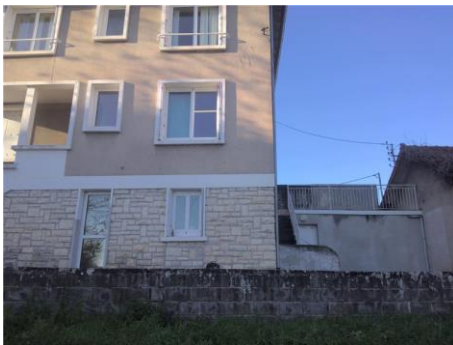
PRELEVEMENT : P044
Emplacement

Nom du client	Numéro de dossier	Partie d'ouvrage
Centre Hospitalier de Brive	T251910026	Extérieur - Façade Droite
Matériau	Date de prélèvement	Nom de l'opérateur
Béton - Peinture	17/11/2025	THEIL Baptiste

Localisation

Fenêtre - Murs

Résultat amiante
Absence d'amiante
DESCRIPTION DU PRELEVEMENT :
Objet :

Béton / Peinture

DETAIL DES COUCHES DU PRELEVEMENT :

Référence Couche	Description visuelle
J01-COUCHE	Matériau de type peinture (blanc) ; matériau dur de type mortier, béton, chape (gris)

DETAIL DES RESULTATS :

Référence Couche	PV analyse Amiante	Conclusion amiante
J01-COUCHE	AR-25-SG-064416-01	Fibres d'amiante non détectées

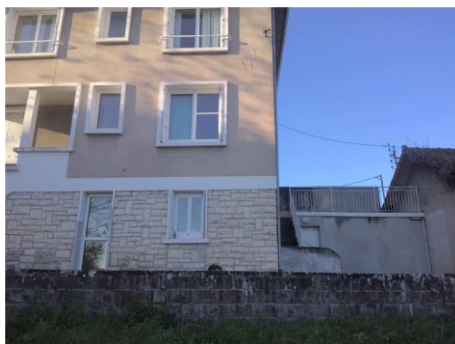
PRELEVEMENT : P045
Emplacement

Nom du client	Numéro de dossier	Partie d'ouvrage
Centre Hospitalier de Brive	T251910026	Extérieur - Façade Droite
Matériau	Date de prélèvement	Nom de l'opérateur
Pierres - Crépi beige	17/11/2025	THEIL Baptiste

Localisation

Murs - Murs

Résultat amiante
Absence d'amiante
DESCRIPTION DU PRELEVEMENT :
Objet :

Pierres / Crépi beige

DETAIL DES COUCHES DU PRELEVEMENT :

Référence Couche	Description visuelle
J01-COUCHE	Matériau semi-dur (granulaire) (beige)

DETAIL DES RESULTATS :

Référence Couche	PV analyse Amiante	Conclusion amiante
J01-COUCHE	AR-25-SG-064416-01	Fibres d'amiante non détectées

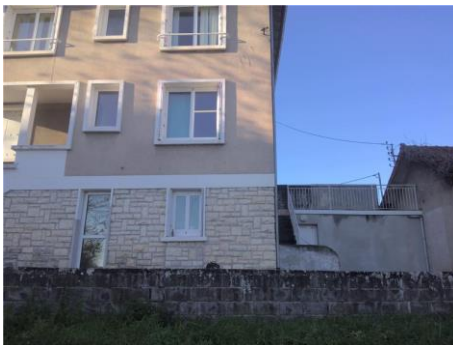
PRELEVEMENT : P046
Emplacement

Nom du client	Numéro de dossier	Partie d'ouvrage
Centre Hospitalier de Brive	T251910026	Extérieur - Façade Droite
Matériau	Date de prélèvement	Nom de l'opérateur
Pierres - Crépi blanc	17/11/2025	THEIL Baptiste

Localisation

Murs - Murs

Résultat amiante
Absence d'amiante
DESCRIPTION DU PRELEVEMENT :
Objet :

Pierres / Crépi blanc

DETAIL DES COUCHES DU PRELEVEMENT :

Référence Couche	Description visuelle
J01-COUCHE	Matériau de type peinture (blanc) ; matériau semi-dur de type enduit (blanc) ; matériau semi-dur de type ciment (gris)

DETAIL DES RESULTATS :

Référence Couche	PV analyse Amiante	Conclusion amiante
J01-COUCHE	AR-25-SG-064416-01	Fibres d'amiante non détectées

PRELEVEMENT : P047
Emplacement

Nom du client	Numéro de dossier	Partie d'ouvrage
Centre Hospitalier de Brive	T251910026	Extérieur - Façade avant
Matériau	Date de prélèvement	Nom de l'opérateur
Béton - Peinture	17/11/2025	THEIL Baptiste

Localisation

Poteau - Murs

Résultat amiante

Absence d'amiante

DESCRIPTION DU PRELEVEMENT :
Objet :

Béton / Peinture

DETAIL DES COUCHES DU PRELEVEMENT :

Référence Couche	Description visuelle
J01-COUCHE	Matériau de type peinture (blanc) ; matériau semi-dur de type enduit (blanc) ; matériau dur de type mortier, béton, chape (gris) en traces

DETAIL DES RESULTATS :

Référence Couche	PV analyse Amiante	Conclusion amiante
J01-COUCHE	AR-25-SG-064416-01	Fibres d'amiante non détectées

PRELEVEMENT : P048
Emplacement

Nom du client	Numéro de dossier	Partie d'ouvrage
Centre Hospitalier de Brive	T251910026	Extérieur - Façade Gauche
Matériau	Date de prélèvement	Nom de l'opérateur
Pierres - Crépi rouge	17/11/2025	THEIL Baptiste

Localisation

Murs - Murs

Résultat amiante

Absence d'amiante

DESCRIPTION DU PRELEVEMENT :
Objet :

Pierres / Crépi rouge

DETAIL DES COUCHES DU PRELEVEMENT :

Référence Couche	Description visuelle
J01-COUCHE	Matériau de type peinture (rouge) ; matériau (blanc) ; matériau semi-dur de type ciment (gris)

DETAIL DES RESULTATS :

Référence Couche	PV analyse Amiante	Conclusion amiante
J01-COUCHE	AR-25-SG-064416-01	Fibres d'amiante non détectées

PRELEVEMENT : P049

Vue d'ensemble		Emplacement	
			
Nom du client	Numéro de dossier	Partie d'ouvrage	
Centre Hospitalier de Brive	T251910026	Extérieur - Façade Gauche	
Matériau	Date de prélèvement	Nom de l'opérateur	
Fibre-ciment	17/11/2025	THEIL Baptiste	
Localisation			
Conduit de ventilation - Murs			
Résultat amiante			
Présence d'amiante (Fibres d'amiante de type chrysotile, riébeckite-amiante (crocidolite))			
DESCRIPTION DU PRELEVEMENT :			
Objet : Fibre-ciment			
DETAIL DES COUCHES DU PRELEVEMENT :			
Référence Couche	Description visuelle		
J01-COUCHE	Matériau dur (rose) ; matériau dur fibreux de type fibres-ciment (gris)		
DETAIL DES RESULTATS :			
Référence Couche	PV analyse Amiante	Conclusion amiante	
J01-COUCHE	AR-25-SG-064416-01	Fibres d'amiante de type chrysotile, riébeckite-amiante (crocidolite)	

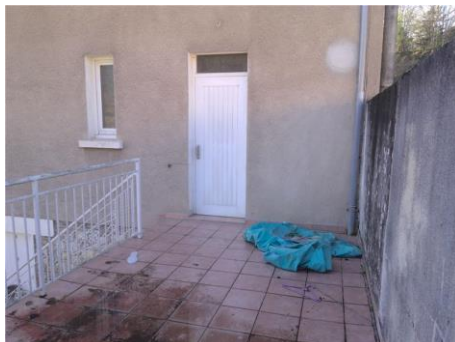
PRELEVEMENT : P050
Emplacement

Nom du client	Numéro de dossier	Partie d'ouvrage
Centre Hospitalier de Brive	T251910026	Extérieur - Terrasse
Matériau	Date de prélèvement	Nom de l'opérateur
Béton - Crépi	17/11/2025	THEIL Baptiste

Localisation

Revêtement de murs - Murs

Résultat amiante
Absence d'amiante
DESCRIPTION DU PRELEVEMENT :
Objet :

Béton / Crépi

DETAIL DES COUCHES DU PRELEVEMENT :

Référence Couche	Description visuelle
J01-COUCHE	Matériau de type peinture (blanc) ; matériau dur de type mortier, béton, chape (blanc)

DETAIL DES RESULTATS :

Référence Couche	PV analyse Amiante	Conclusion amiante
J01-COUCHE	AR-25-SG-064416-01	Fibres d'amiante non détectées

ANNEXE PROCES VERBAUX D'ANALYSES**PV_00720251101697494****Analyses pour le Bâtiment**APAVE DIAGNOSTICS
Monsieur Baptiste THEIL
1 Rue Germaine Tillon
63360 GERZAT

Notre référence : AR-25-SG-064416-01

Numéro de dossier : 25Y031352

Référence de dossier : T251910026

C25248751 A - 66 avenue Président Henri Queuille 19100 BRIVE-LA-GAILLARDE
- Centre Hospitalier de Brive

Madame, Monsieur,

Veuillez trouver ci-joint le rapport d'analyse relatif à l'échantillon suivant :

- N° 25Y031352-001 - Référence P001-RDC - Placard n°1 - Sol - Revêtement de sol - Colle et ragréage - Carrelage, prélevé par vos soins, et analysé par Eurofins Environment Testing Polska

- N° 25Y031352-002 - Référence P002-RDC - Placard n°1 - Toutes zones - Plinthes - Colle - Carrelage, prélevé par vos soins, et analysé par Eurofins Environment Testing Polska

- N° 25Y031352-003 - Référence P003-RDC - Placard n°1 - Murs - Revêtement de murs - Béton - Peinture, prélevé par vos soins, et analysé par Eurofins Environment Testing Polska

- N° 25Y031352-004 - Référence P004-RDC - Placard n°1 - Murs - Revêtement de murs - Plâtre - Peinture, prélevé par vos soins, et analysé par Eurofins Environment Testing Polska

- N° 25Y031352-005 - Référence P005-RDC - Placard n°1 - Plafond - Plafond - Plâtre - Peinture, prélevé par vos soins, et analysé par Eurofins Environment Testing Polska

- N° 25Y031352-006 - Référence P006-RDC - Séjour - Murs - Revêtement de murs - Plâtre - Toile de verre peinte, prélevé par vos soins, et analysé par Eurofins Environment Testing Polska

- N° 25Y031352-007 - Référence P007-RDC - Séjour - Murs - Radiateur - Métal - Peinture, prélevé par vos soins, et analysé par Eurofins Environment Testing Polska

Eurofins Analyses pour le Bâtiment Sud-Est SAS
2, rue Chanoine Ploton
F-42016 Saint-EtienneTél: +33 4 77 92 36 30 - Fax: +33388916531 - Site Web: <https://www.eurofins.fr/amiante/analyses/>
S.A.S. au capital de 419 090 € RCS Saint-Etienne SIRET 529 294 027 00030 TVA FR47 529 294 027 APE 7120B



Analyses pour le Bâtiment

- N° 25Y031352-008 - Référence *P008-RDC - Séjour - Plafond - Faux-plafond - Panneaux de faux-plafond*, prélevé par vos soins, et analysé par Eurofins Environment Testing Polska

- N° 25Y031352-009 - Référence *P009-RDC - Séjour - Murs - Poteau - Plâtre - Toile de verre peinte*, prélevé par vos soins, et analysé par Eurofins Environment Testing Polska

- N° 25Y031352-010 - Référence *P010-RDC - Entrée - Toutes zones - Plinthes - Colle - Carrelage*, prélevé par vos soins, et analysé par Eurofins Environment Testing Polska

- N° 25Y031352-011 - Référence *P011-RDC - Entrée - Sol - Revêtement de sol - Colle et ragréage - Carrelage*, prélevé par vos soins, et analysé par Eurofins Environment Testing Polska

- N° 25Y031352-012 - Référence *P012-RDC - Dégagement n°1 - Murs - Revêtement de murs - Béton - Toile de verre peinte*, prélevé par vos soins, et analysé par Eurofins Environment Testing Polska

- N° 25Y031352-013 - Référence *P013-RDC - Dégagement n°1 - Murs - Revêtement de murs - Colle - Faïence*, prélevé par vos soins, et analysé par Eurofins Environment Testing Polska

- N° 25Y031352-014 - Référence *P014-RDC - WC n°1 - Murs - Porte - Bois - Peinture*, prélevé par vos soins, et analysé par Eurofins Environment Testing Polska

- N° 25Y031352-015 - Référence *P015-RDC - Réserve - Murs - Poteau - Plâtre - Peinture*, prélevé par vos soins, et analysé par Eurofins Environment Testing Polska

- N° 25Y031352-016 - Référence *P016-RDC - Cuisine - Plafond - Plafond - Plâtre - Peinture*, prélevé par vos soins, et analysé par Eurofins Environment Testing Polska

- N° 25Y031352-017 - Référence *P017-RDC - SAS - Plafond - Conduit de fluide - Calorifugeage - Peinture*, prélevé par vos soins, et analysé par Eurofins Environment Testing Polska

- N° 25Y031352-018 - Référence *P018-RDC - Chaufferie - Murs - Murs - Pierres - Joint*, prélevé par vos soins, et analysé par Eurofins Environment Testing Polska

- N° 25Y031352-019 - Référence *P019-RDC - Chaufferie - Murs - Murs - Pierres - Mortier*, prélevé par vos soins, et analysé par Eurofins Environment Testing Polska

Eurofins Analyses pour le Bâtiment Sud-Est SAS
2, rue Chanoine Ploton
F-42016 Saint-Etienne

Tél: +33 4 77 92 36 30 - Fax: +33388916531 - Site Web: <https://www.eurofins.fr/amiante/analyses/>
S.A.S. au capital de 419 090 € RCS Saint-Etienne SIRET 529 294 027 00030 TVA FR47 529 294 027 APE 7120B



Analyses pour le Bâtiment

- N° 25Y031352-020 - Référence *P020-RDC - Chaufferie - Murs - Cloisons - Calicots*, prélevé par vos soins, et analysé par Eurofins Environment Testing Polska

- N° 25Y031352-021 - Référence *P021-RDC - Cage d'escalier n°1 - Murs - Revêtement de murs - Béton - Toile de verre peinte*, prélevé par vos soins, et analysé par Eurofins Environment Testing Polska

- N° 25Y031352-022 - Référence *P022-1er - Dégagement n°2 - Sol - Revêtement de sol - Colle et ragréage - Carrelage*, prélevé par vos soins, et analysé par Eurofins Environment Testing Polska

- N° 25Y031352-023 - Référence *P023-1er - Dégagement n°2 - Toutes zones - Plinthes - Colle - Carrelage*, prélevé par vos soins, et analysé par Eurofins Environment Testing Polska

- N° 25Y031352-024 - Référence *P024-1er - Dégagement n°2 - Plafond - Plafond - Plâtre - Peinture*, prélevé par vos soins, et analysé par Eurofins Environment Testing Polska

- N° 25Y031352-025 - Référence *P025-1er - WC n°2 - Sol - Revêtement de sol - Colle et ragréage - Sol souple*, prélevé par vos soins, et analysé par Eurofins Environment Testing Polska

- N° 25Y031352-026 - Référence *P026-1er - WC n°2 - Toutes zones - Plinthes - Colle - Carrelage*, prélevé par vos soins, et analysé par Eurofins Environment Testing Polska

- N° 25Y031352-027 - Référence *P027-1er - WC n°2 - Plafond - Plafond - Plâtre - Toile de verre peinte*, prélevé par vos soins, et analysé par Eurofins Environment Testing Polska

- N° 25Y031352-028 - Référence *P028-1er - Rangement - Sol - Revêtement de sol - Colle et ragréage - Sol souple*, prélevé par vos soins, et analysé par Eurofins Environment Testing Polska

- N° 25Y031352-029 - Référence *P029-1er - WC n°2 - Sol - Revêtement de sol - Colle et ragréage - Carrelage*, prélevé par vos soins, et analysé par Eurofins Environment Testing Polska

- N° 25Y031352-030 - Référence *P030-1er - Cage d'escalier n°2 - Toutes zones - Escalier - Colle - Sol souple*, prélevé par vos soins, et analysé par Eurofins Environment Testing Polska

- N° 25Y031352-031 - Référence *P031-1er - Cage d'escalier n°2 - Toutes zones - Escalier - Colle - Sol souple*, prélevé par vos soins, et analysé par Eurofins Environment Testing Polska

Eurofins Analyses pour le Bâtiment Sud-Est SAS
2, rue Chanoine Ploton
F-42016 Saint-Etienne

Tél: +33 4 77 92 36 30 - Fax: +33388916531 - Site Web: <https://www.eurofins.fr/amiante/analyses/>
S.A.S. au capital de 419 090 € RCS Saint-Etienne SIRET 529 294 027 00030 TVA FR47 529 294 027 APE 7120B



Analyses pour le Bâtiment

- N° 25Y031352-032 - Référence P032-2ème - Chambre n°4 - Sol - Revêtement de sol - Colle et ragréage - Sol souple, prélevé par vos soins, et analysé par Eurofins Environment Testing Polska
- N° 25Y031352-033 - Référence P033-2ème - Chambre n°4 - Murs - Revêtement de murs - Enduit - Papier peint, prélevé par vos soins, et analysé par Eurofins Environment Testing Polska
- N° 25Y031352-034 - Référence P034-Extérieur - Façade arrière - Murs - Murs - Pierres - Mortier, prélevé par vos soins, et analysé par Eurofins Environment Testing Polska
- N° 25Y031352-035 - Référence P035-Extérieur - Façade arrière - Murs - Fenêtre - Béton - Peinture, prélevé par vos soins, et analysé par Eurofins Environment Testing Polska
- N° 25Y031352-036 - Référence P036-Extérieur - Façade arrière - Murs - Murs - Pierres - Crépi beige, prélevé par vos soins, et analysé par Eurofins Environment Testing Polska
- N° 25Y031352-037 - Référence P037-Extérieur - Façade arrière - Murs - Murs - Pierres - Crépi blanc, prélevé par vos soins, et analysé par Eurofins Environment Testing Polska
- N° 25Y031352-038 - Référence P038-Extérieur - Façade arrière - Toutes zones - Escalier - Métal - Peinture, prélevé par vos soins, et analysé par Eurofins Environment Testing Polska
- N° 25Y031352-039 - Référence P039-Extérieur - Façade arrière - Toutes zones - Conduit de fluide - Métal - Peinture, prélevé par vos soins, et analysé par Eurofins Environment Testing Polska
- N° 25Y031352-040 - Référence P040-Extérieur - Terrasse - Sol - Revêtement de sol - Colle et ragréage - Carrelage, prélevé par vos soins, et analysé par Eurofins Environment Testing Polska
- N° 25Y031352-041 - Référence P041-Extérieur - Terrasse - Toutes zones - Plinthes - Colle - Carrelage, prélevé par vos soins, et analysé par Eurofins Environment Testing Polska
- N° 25Y031352-042 - Référence P042-Extérieur - Façade Droite - Murs - Revêtement de murs - Béton - Crépi, prélevé par vos soins, et analysé par Eurofins Environment Testing Polska
- N° 25Y031352-043 - Référence P043-Extérieur - Façade Droite - Murs - Murs - Pierres - Mortier, prélevé par vos soins, et analysé par Eurofins Environment Testing Polska

Eurofins Analyses pour le Bâtiment Sud-Est SAS
2, rue Chanoine Ploton
F-42016 Saint-Etienne

Tél: +33 4 77 92 36 30 - Fax: +33388916531 - Site Web: <https://www.eurofins.fr/amiante/analyses/>
S.A.S. au capital de 419 090 € RCS Saint-Etienne SIRET 529 294 027 00030 TVA FR47 529 294 027 APE 7120B

**Analyses pour le Bâtiment**

- N° 25Y031352-044 - Référence *P044-Extérieur - Façade Droite - Murs - Fenêtre - Béton - Peinture*,
prélevé par vos soins, et analysé par Eurofins Environment Testing Polska

- N° 25Y031352-045 - Référence *P045-Extérieur - Façade Droite - Murs - Murs - Pierres - Crépi beige*,
prélevé par vos soins, et analysé par Eurofins Environment Testing Polska

- N° 25Y031352-046 - Référence *P046-Extérieur - Façade Droite - Murs - Murs - Pierres - Crépi blanc*,
prélevé par vos soins, et analysé par Eurofins Environment Testing Polska

- N° 25Y031352-047 - Référence *P047-Extérieur - Façade avant - Murs - Poteau - Béton - Peinture*,
prélevé par vos soins, et analysé par Eurofins Environment Testing Polska

- N° 25Y031352-048 - Référence *P048-Extérieur - Façade Gauche - Murs - Murs - Pierres - Crépi rouge*,
prélevé par vos soins, et analysé par Eurofins Environment Testing Polska

- N° 25Y031352-049 - Référence *P049-Extérieur - Façade Gauche - Murs - Conduit de ventilation -
Fibre-ciment*, prélevé par vos soins, et analysé par Eurofins Environment Testing Polska

- N° 25Y031352-050 - Référence *P050-Extérieur - Terrasse - Murs - Revêtement de murs - Béton - Crépi*,
prélevé par vos soins, et analysé par Eurofins Environment Testing Polska

Vous souhaitant bonne réception,

Cordialement,

Votre laboratoire Eurofins Analyses pour le Bâtiment Sud-Est SAS

Eurofins Analyses pour le Bâtiment Sud-Est SAS
2, rue Chanoine Ploton
F-42016 Saint-Etienne
Tél: +33 4 77 92 36 30 - Fax: +33388916531 - Site Web: <https://www.eurofins.fr/amiante/analyses/>
S.A.S. au capital de 419 090 € RCS Saint-Etienne SIRET 529 294 027 00030 TVA FR47 529 294 027 APE 7120B



Eurofins Environment Testing Polska Sp. z o.o.



AB 1609

**EUROFINS ANALYSES POUR LE
BATIMENT SUD EST SAS
REFERENT SOUS TRAITANT
EUROFINS ABSE
2 rue Chanoine Ploton
42000 SAINT ETIENNE**

RAPPORT D'ANALYSE D'AMIANTE DANS LES MATERIAUX

N° de rapport d'analyse : AR-25-RI-067570-01
Référence laboratoire N° : 25RI082858
Reçu au laboratoire le : 21/11/2025
Date d'analyse : 24/11/2025
Date d'émission de rapport : 25/11/2025 5:16
Référence de suivi du dossier N° : 25Y031352
Date de réception : 20/11/2025
Page 1/16
Référence dossier Client: 25Y031352 - T251910026C25248751 A - 66 avenue Président Henri Queuille 19100
BRIVE-LA-GAILLARDE - Centre Hospitalier de Brive

N° éch.	Référence client	Description visuelle	Technique utilisée / Analyste	Préparation		Résultats
				Nb prep / Nb grilles ou lames	Type	
001	25Y031352-001 - P001-RDC - Placard n °1 - Sol - Revêtement de sol - Colle et ragréage - Carrelage	Matériau dur de type carrelage, faïence (gris) ; matériau dur de type joint ciment (gris) ; matériau dur de type ciment-colle (gris)	MET / WHZ6	1 / 1	Calcination et/ou attaque chimique et/ou mécanique (méthode interne de traitement)	Fibres d'amiante non détectées
002	25Y031352-002 - P002-RDC - Placard n °1 - Toutes zones - Plinthes - Colle - Carrelage	Matériau dur de type carrelage, faïence (blanc) ; matériau dur de type joint ciment (gris) ; matériau dur de type ciment-colle (blanc) ; matériau dur de type joint ciment (blanc) ; matériau souple fibreux de type papier, carton (marron)	MET / WHZ6	1 / 1	Calcination et/ou attaque chimique et/ou mécanique (méthode interne de traitement)	Fibres d'amiante non détectées
		Matériau souple fibreux de type papier, carton (marron)	MOLP / E4ZY	2 / 2	-	Fibres d'amiante non détectées
003	25Y031352-003 - P003-RDC - Placard n °1 - Murs - Revêtement de murs - Béton - Peinture	Matériau de type peinture (beige) ; matériau souple fibreux de type papier, carton (marron) ; matériau semi-dur de type plâtre (blanc)	MET / WHZ6	1 / 1	Calcination et/ou attaque chimique et/ou mécanique (méthode interne de traitement)	Fibres d'amiante non détectées

La reproduction de ce document n'est autorisée que sous sa forme intégrale. Il comporte 16 page(s). Le présent rapport ne concerne que les objets soumis à l'essai tels qu'ils ont été reçus au laboratoire. Les essais identifiés par le symbole * ne sont pas inclus dans la portée d'accréditation.

Eurofins Environment Testing Polska Sp. z o.o.

Al. Wojska Polskiego 90
82-200 Malbork, POLSKA



Eurofins Environment Testing Polska Sp. z o.o.



AB 1609

RAPPORT D'ANALYSE D'AMIANTE DANS LES MATERIAUX

N° de rapport d'analyse : AR-25-RI-067570-01
Référence laboratoire N° : 25RI082858
Reçu au laboratoire le : 21/11/2025
Date d'analyse : 24/11/2025
Référence dossier Client: 25Y031352 - T251910026C25248751 A - 66 avenue Président Henri Queuille 19100 BRIVE-LA-GAILLARDE - Centre Hospitalier de Brive

Date d'émission de rapport : 25/11/2025 5:16
Référence de suivi du dossier N° : 25Y031352
Date de réception : 20/11/2025

Page 2/16

N° éch.	Référence client	Description visuelle	Technique utilisée / Analyste	Préparation		Résultats
				Nb prep / Nb grilles ou lames	Type	
		Matériau souple fibreux de type papier, carton (marron)	MOLP / E4ZY	2 / 2	-	Fibres d'amiante non détectées
004	25Y031352-004 - P004-RDC - Placard n°1 - Murs - Revêtement de murs - Plâtre - Peinture	Matériau de type peinture (blanc) ; matériau semi-dur de type enduit (blanc) ; matériau souple fibreux de type papier, carton (marron) ; matériau semi-dur de type plâtre (blanc)	MET / WHZ6	1 / 1	Calcination et/ou attaque chimique et/ou mécanique (méthode interne de traitement)	Fibres d'amiante non détectées
		Matériau souple fibreux de type papier, carton (marron)	MOLP / E4ZY	2 / 2	-	Fibres d'amiante non détectées
005	25Y031352-005 - P005-RDC - Placard n°1 - Plafond - Plafond - Plâtre - Peinture	Matériau de type peinture (blanc) ; matériau souple fibreux de type papier, carton (marron) ; matériau semi-dur de type plâtre (blanc)	MET / WHZ6	1 / 1	Calcination et/ou attaque chimique et/ou mécanique (méthode interne de traitement)	Fibres d'amiante non détectées
		Matériau souple fibreux de type papier, carton (marron)	MOLP / E4ZY	2 / 2	-	Fibres d'amiante non détectées
006	25Y031352-006 - P006-RDC - Séjour - Murs - Revêtement de murs - Plâtre - Toile de verre peinte	Matériau de type maillage de fibres et liant (blanc) ; matériau semi-dur de type enduit (blanc) en traces ; matériau souple fibreux de type papier, carton (marron) ; matériau semi-dur de type plâtre (blanc)	MET / WHZ6	1 / 1	Calcination et/ou attaque chimique et/ou mécanique (méthode interne de traitement)	Fibres d'amiante non détectées

La reproduction de ce document n'est autorisée que sous sa forme intégrale. Il comporte 16 page(s). Le présent rapport ne concerne que les objets soumis à l'essai tels qu'ils ont été reçus au laboratoire. Les essais identifiés par le symbole * ne sont pas inclus dans la portée d'accréditation.

Eurofins Environment Testing Polska Sp. z o.o.

Al. Wojska Polskiego 90
82-200 Malbork, POLSKA



Eurofins Environment Testing Polska Sp. z o.o.



AB 1609

RAPPORT D'ANALYSE D'AMIANTE DANS LES MATERIAUX

N° de rapport d'analyse : AR-25-RI-067570-01 Date d'émission de rapport : 25/11/2025 5:16 Page 3/16
Référence laboratoire N° : 25RI082858 Référence de suivi du dossier N° : 25Y031352
Reçu au laboratoire le : 21/11/2025 Date de réception : 20/11/2025
Date d'analyse : 24/11/2025
Référence dossier Client: 25Y031352 - T251910026C25248751 A - 66 avenue Président Henri Queuille 19100
BRIVE-LA-GAILLARDE - Centre Hospitalier de Brive

N° éch.	Référence client	Description visuelle	Technique utilisée / Analyste	Préparation		Résultats
				Nb prep / Nb grilles ou lames	Type	
		Matériau souple fibreux de type papier, carton (marron)	MOLP / E4ZY	2 / 2	-	Fibres d'amiante non détectées
007	25Y031352-007 - P007-RDC - Séjour - Murs - Radiateur - Métal - Peinture	Matériau de type peinture (beige)	MET / WHZ6	1 / 1	Calcination et/ou attaque chimique et/ou mécanique (méthode interne de traitement)	Fibres d'amiante non détectées
008	25Y031352-008 - P008-RDC - Séjour - Plafond - Faux-plafond - Panneaux de faux-plafond	Matériau de type peinture (blanc) ; matériau semi-dur fibreux de type faux-plafonds (beige)	MET / WHZ6	1 / 1	Calcination et/ou attaque chimique et/ou mécanique (méthode interne de traitement)	Fibres d'amiante non détectées
009 (1)	25Y031352-009 - P009-RDC - Séjour - Murs - Poteau - Plâtre - Toile de verre peinte	Matériau de type maillage de fibres et liant (blanc) ; matériau de type peinture (rose) ; matériau (beige) ; matériau souple fibreux de type papier, carton (marron) ; matériau semi-dur de type plâtre (blanc)	MET / WHZ6	1 / 1	Calcination et/ou attaque chimique et/ou mécanique (méthode interne de traitement)	Fibres d'amiante non détectées
		Matériau souple fibreux de type papier, carton (marron)	MOLP / E4ZY	2 / 2	-	Fibres d'amiante non détectées
010	25Y031352-010 - P010-RDC - Entrée - Toutes zones - Plinthes - Colle - Carrelage					

La reproduction de ce document n'est autorisée que sous sa forme intégrale. Il comporte 16 page(s). Le présent rapport ne concerne que les objets soumis à l'essai tels qu'ils ont été reçus au laboratoire. Les essais identifiés par le symbole * ne sont pas inclus dans la portée d'accréditation.

Eurofins Environment Testing Polska Sp. z o.o.

Al. Wojska Polskiego 90
82-200 Malbork, POLSKA



Eurofins Environment Testing Polska Sp. z o.o.



AB 1609

RAPPORT D'ANALYSE D'AMIANTE DANS LES MATERIAUX

N° de rapport d'analyse : AR-25-RI-067570-01 Date d'émission de rapport : 25/11/2025 5:16 Page4/16
Référence laboratoire N° : 25RI082858 Référence de suivi du dossier N° : 25Y031352
Reçu au laboratoire le : 21/11/2025 Date de réception : 20/11/2025
Date d'analyse : 24/11/2025
Référence dossier Client: 25Y031352 - T251910026C25248751 A - 66 avenue Président Henri Queuille 19100
BRIVE-LA-GAILLARDE - Centre Hospitalier de Brive

N° éch.	Référence client	Description visuelle	Technique utilisée / Analyste	Préparation		Résultats
				Nb prep / Nb grilles ou lames	Type	
		Matériau dur de type carrelage, faïence (blanc) ; matériau dur de type ciment-colle (gris) ; matériau dur de type joint ciment (gris) ; matériau semi-dur (fibreuse) (blanc)	MET / WHZ6	1 / 1	Calcination et/ou attaque chimique et/ou mécanique (méthode interne de traitement)	Fibres d'amiante non détectées
011	25Y031352-011 - P011-RDC - Entrée - Sol - Revêtement de sol - Colle et ragréage - Carrelage	Matériau dur de type carrelage, faïence (gris) ; matériau dur de type ciment-colle (blanc) ; matériau de type peinture (blanc)	MET / WHZ6	1 / 1	Calcination et/ou attaque chimique et/ou mécanique (méthode interne de traitement)	Fibres d'amiante non détectées
		Matériau dur de type joint ciment (gris)	MET / WHZ6	1 / 1	Calcination et/ou attaque chimique et/ou mécanique (méthode interne de traitement)	Fibres d'amiante non détectées
012	25Y031352-012 - P012-RDC - Dégagement n°1 - Murs - Revêtement de murs - Béton - Toile de verre peinte	Matériau de type maillage de fibres et liant (beige) ; matériau semi-dur de type plâtre (blanc)	MET / WHZ6	1 / 1	Calcination et/ou attaque chimique et/ou mécanique (méthode interne de traitement)	Fibres d'amiante non détectées
013	25Y031352-013 - P013-RDC - Dégagement n°1 - Murs - Revêtement de murs - Colle - Faïence					

La reproduction de ce document n'est autorisée que sous sa forme intégrale. Il comporte 16 page(s). Le présent rapport ne concerne que les objets soumis à l'essai tels qu'ils ont été reçus au laboratoire. Les essais identifiés par le symbole * ne sont pas inclus dans la portée d'accréditation.

Eurofins Environment Testing Polska Sp. z o.o.

Al. Wojska Polskiego 90
82-200 Malbork, POLSKA



Eurofins Environment Testing Polska Sp. z o.o.



AB 1609

RAPPORT D'ANALYSE D'AMIANTE DANS LES MATERIAUX

N° de rapport d'analyse : AR-25-RI-067570-01 Date d'émission de rapport : 25/11/2025 5:16 Page5/16
Référence laboratoire N° : 25RI082858 Référence de suivi du dossier N° : 25Y031352
Reçu au laboratoire le : 21/11/2025 Date de réception : 20/11/2025
Date d'analyse : 24/11/2025
Référence dossier Client: 25Y031352 - T251910026C25248751 A - 66 avenue Président Henri Queuille 19100
BRIVE-LA-GAILLARDE - Centre Hospitalier de Brive

N° éch.	Référence client	Description visuelle	Technique utilisée / Analyste	Préparation		Résultats
				Nb prep / Nb grilles ou lames	Type	
		Matériau dur de type carrelage, faïence (blanc) ; matériau dur de type ciment-colle (beige) ; matériau semi-dur (blanc)	MET / G7YT	1 / 1	Calcination et/ou attaque chimique et/ou mécanique (méthode interne de traitement)	Fibres d'amiante non détectées
014	25Y031352-014 - P014-RDC - WC n°1 - Murs - Porte - Bois - Peinture	Matériau de type peinture (blanc) ; matériau de type peinture (vert) ; matériau semi-dur fibreux de type bois, copeaux (beige)	MET / WHZ6	1 / 1	Calcination et/ou attaque chimique et/ou mécanique (méthode interne de traitement)	Fibres d'amiante non détectées
015	25Y031352-015 - P015-RDC - Réserve - Murs - Poteau - Plâtre - Peinture	Matériau de type peinture (rose) ; matériau semi-dur de type enduit (blanc) ; matériau souple fibreux de type papier, carton (marron) ; matériau semi-dur de type plâtre (blanc)	MET / WHZ6	1 / 1	Calcination et/ou attaque chimique et/ou mécanique (méthode interne de traitement)	Fibres d'amiante non détectées
		Matériau souple fibreux de type papier, carton (marron)	MOLP / E4ZY	2 / 2	-	Fibres d'amiante non détectées
016	25Y031352-016 - P016-RDC - Cuisine - Plafond - Plafond - Plâtre - Peinture	Matériau de type peinture (blanc) ; matériau de type peinture (beige) ; matériau semi-dur de type plâtre (blanc)	MET / WHZ6	1 / 1	Calcination et/ou attaque chimique et/ou mécanique (méthode interne de traitement)	Fibres d'amiante non détectées

La reproduction de ce document n'est autorisée que sous sa forme intégrale. Il comporte 16 page(s). Le présent rapport ne concerne que les objets soumis à l'essai tels qu'ils ont été reçus au laboratoire. Les essais identifiés par le symbole * ne sont pas inclus dans la portée d'accréditation.

Eurofins Environment Testing Polska Sp. z o.o.

Al. Wojska Polskiego 90
82-200 Malbork, POLSKA



Eurofins Environment Testing Polska Sp. z o.o.



AB 1609

RAPPORT D'ANALYSE D'AMIANTE DANS LES MATERIAUX

N° de rapport d'analyse : AR-25-RI-067570-01
Référence laboratoire N° : 25RI082858
Reçu au laboratoire le : 21/11/2025
Date d'analyse : 24/11/2025
Référence dossier Client: 25Y031352 - T251910026C25248751 A - 66 avenue Président Henri Queuille 19100 BRIVE-LA-GAILLARDE - Centre Hospitalier de Brive

Date d'émission de rapport : 25/11/2025 5:16
Référence de suivi du dossier N° : 25Y031352
Date de réception : 20/11/2025

Page 6/16

N° éch.	Référence client	Description visuelle	Technique utilisée / Analyste	Préparation		Résultats
				Nb prep / Nb grilles ou lames	Type	
017	25Y031352-017 - P017-RDC - SAS - Plafond - Conduit de fluide - Calorifugeage - Peinture	Matériau de type peinture (blanc) ; matériau de type mousse (noir)	MET / WHZ6	1 / 1	Calcination et/ou attaque chimique et/ou mécanique (méthode interne de traitement)	Fibres d'amiante non détectées
018	25Y031352-018 - P018-RDC - Chauffage - Murs - Murs - Pierres - Joint	Matériau semi-dur (beige)	MET / WHZ6	1 / 1	Calcination et/ou attaque chimique et/ou mécanique (méthode interne de traitement)	Fibres d'amiante non détectées
019	25Y031352-019 - P019-RDC - Chauffage - Murs - Murs - Pierres - Mortier	Matériau dur de type carrelage, faïence (beige) ; matériau dur de type ciment-colle (gris)	MET / WHZ6	1 / 1	Calcination et/ou attaque chimique et/ou mécanique (méthode interne de traitement)	Fibres d'amiante non détectées
020	25Y031352-020 - P020-RDC - Chauffage - Murs - Cloisons - Calicots	Matériau de type peinture (blanc) en traces ; matériau semi-dur de type enduit (blanc) ; matériau souple fibreux de type papier, carton (beige) ; matériau souple fibreux de type papier, carton (marron) ; matériau semi-dur de type plâtre (blanc)	MET / WHZ6	1 / 1	Calcination et/ou attaque chimique et/ou mécanique (méthode interne de traitement)	Fibres d'amiante non détectées
		Matériau souple fibreux de type papier, carton (beige)	MOLP / E4ZY	2 / 2	-	Fibres d'amiante non détectées

La reproduction de ce document n'est autorisée que sous sa forme intégrale. Il comporte 16 page(s). Le présent rapport ne concerne que les objets soumis à l'essai tels qu'ils ont été reçus au laboratoire. Les essais identifiés par le symbole * ne sont pas inclus dans la portée d'accréditation.

Eurofins Environment Testing Polska Sp. z o.o.

Al. Wojska Polskiego 90
82-200 Malbork, POLSKA



Eurofins Environment Testing Polska Sp. z o.o.



AB 1609

RAPPORT D'ANALYSE D'AMIANTE DANS LES MATERIAUX

N° de rapport d'analyse : AR-25-RI-067570-01 Date d'émission de rapport : 25/11/2025 5:16 Page 7/16
Référence laboratoire N° : 25RI082858 Référence de suivi du dossier N° : 25Y031352
Reçu au laboratoire le : 21/11/2025 Date de réception : 20/11/2025
Date d'analyse : 24/11/2025
Référence dossier Client: 25Y031352 - T251910026C25248751 A - 66 avenue Président Henri Queuille 19100
BRIVE-LA-GAILLARDE - Centre Hospitalier de Brive

N° éch.	Référence client	Description visuelle	Technique utilisée / Analyste	Préparation		Résultats
				Nb prep / Nb grilles ou lames	Type	
		Matériau souple fibreux de type papier, carton (marron)	MOLP / E4ZY	2 / 2	-	Fibres d'amiante non détectées
021	25Y031352-021 - P021-RDC - Cage d'escalier n°1 - Murs - Revêtement de murs - Béton - Toile de verre peinte	Matériau de type peinture (blanc) ; matériau de type maillage de fibres et liant (blanc) ; matériau semi-dur de type enduit (blanc) ; matériau souple fibreux de type papier, carton (marron) ; matériau semi-dur de type plâtre (blanc) ; matériau dur de type mortier, béton, chape (gris) en traces	MET / G7YT	1 / 1	Calcination et/ou attaque chimique et/ou mécanique (méthode interne de traitement)	Fibres d'amiante non détectées
		Matériau souple fibreux de type papier, carton (marron)	MOLP / Y8MM	2 / 2	-	Fibres d'amiante non détectées
022	25Y031352-022 - P022-1er - Dégagement n°2 - Sol - Revêtement de sol - Colle et ragréage - Carrelage	Matériau dur de type carrelage, faïence (beige) ; matériau dur de type ciment-colle (granulaire) (gris) ; matériau semi-dur (blanc)	MET / G7YT	1 / 1	Calcination et/ou attaque chimique et/ou mécanique (méthode interne de traitement)	Fibres d'amiante non détectées
023	25Y031352-023 - P023-1er - Dégagement n°2 - Toutes zones - Plinthes - Colle - Carrelage	Matériau dur de type carrelage, faïence (beige) ; matériau dur de type ciment-colle (beige) ; matériau de type colle (jaune)	MET / G7YT	1 / 1	Calcination et/ou attaque chimique et/ou mécanique (méthode interne de traitement)	Fibres d'amiante non détectées

La reproduction de ce document n'est autorisée que sous sa forme intégrale. Il comporte 16 page(s). Le présent rapport ne concerne que les objets soumis à l'essai tels qu'ils ont été reçus au laboratoire. Les essais identifiés par le symbole * ne sont pas inclus dans la portée d'accréditation.

Eurofins Environment Testing Polska Sp. z o.o.

Al. Wojska Polskiego 90
82-200 Malbork, POLSKA



Eurofins Environment Testing Polska Sp. z o.o.



AB 1609

RAPPORT D'ANALYSE D'AMIANTE DANS LES MATERIAUX

N° de rapport d'analyse : AR-25-RI-067570-01
Référence laboratoire N° : 25RI082858
Reçu au laboratoire le : 21/11/2025
Date d'analyse : 24/11/2025
Référence dossier Client: 25Y031352 - T251910026C25248751 A - 66 avenue Président Henri Queuille 19100 BRIVE-LA-GAILLARDE - Centre Hospitalier de Brive

Date d'émission de rapport : 25/11/2025 5:16
Référence de suivi du dossier N° : 25Y031352
Date de réception : 20/11/2025

Page 8/16

N° éch.	Référence client	Description visuelle	Technique utilisée / Analyste	Préparation		Résultats
				Nb prep / Nb grilles ou lames	Type	
024	25Y031352-024 - P024-1er - Dégagement n°2 - Plafond - Plafond - Plâtre - Peinture	Matériau de type peinture (blanc) ; matériau semi-dur de type plâtre (blanc)	MET / GYT	1 / 1	Calcination et/ou attaque chimique et/ou mécanique (méthode interne de traitement)	Fibres d'amiante non détectées
025	25Y031352-025 - P025-1er - WC n°2 - Sol - Revêtement de sol - Colle et ragréage - Sol souple	Matériau souple de type revêtement de sol (beige)	MET / AV8U	1 / 1	Calcination et/ou attaque chimique et/ou mécanique (méthode interne de traitement)	Fibres d'amiante non détectées
		Matériau souple de type revêtement de sol (beige) en traces ; matériau de type colle (jaune) ; matériau semi-dur (beige) en traces	MET / AV8U	1 / 1	Calcination et/ou attaque chimique et/ou mécanique (méthode interne de traitement)	Fibres d'amiante non détectées
026	25Y031352-026 - P026-1er - WC n°2 - Toutes zones - Plinthes - Colle - Carrelage	Matériau dur de type carrelage, faïence (bleu) ; matériau de type peinture (bleu) ; matériau de type peinture (blanc) ; matériau dur de type ciment-colle (gris) en traces	MET / AV8U	1 / 1	Calcination et/ou attaque chimique et/ou mécanique (méthode interne de traitement)	Fibres d'amiante non détectées

La reproduction de ce document n'est autorisée que sous sa forme intégrale. Il comporte 16 page(s). Le présent rapport ne concerne que les objets soumis à l'essai tels qu'ils ont été reçus au laboratoire. Les essais identifiés par le symbole * ne sont pas inclus dans la portée d'accréditation.

Eurofins Environment Testing Polska Sp. z o.o.
Al. Wojska Polskiego 90
82-200 Malbork, POLSKA



Eurofins Environment Testing Polska Sp. z o.o.



AB 1609

RAPPORT D'ANALYSE D'AMIANTE DANS LES MATERIAUX

N° de rapport d'analyse : AR-25-RI-067570-01 Date d'émission de rapport : 25/11/2025 5:16 Page 9/16
Référence laboratoire N° : 25RI082858 Référence de suivi du dossier N° : 25Y031352
Reçu au laboratoire le : 21/11/2025 Date de réception : 20/11/2025
Date d'analyse : 24/11/2025
Référence dossier Client: 25Y031352 - T251910026C25248751 A - 66 avenue Président Henri Queuille 19100
BRIVE-LA-GAILLARDE - Centre Hospitalier de Brive

N° éch.	Référence client	Description visuelle	Technique utilisée / Analyste	Préparation		Résultats
				Nb prep / Nb grilles ou lames	Type	
		Matériau dur de type carrelage, faïence (bleu) ; matériau dur de type ciment-colle (gris)	MET / AV8U	1 / 1	Calcination et/ou attaque chimique et/ou mécanique (méthode interne de traitement)	Fibres d'amiante non détectées
027	25Y031352-027 - P027-1er - WC n°2 - Plafond - Plafond - Plâtre - Toile de verre peinte	Matériau de type peinture (blanc) ; matériau (fibreuse) (beige) ; matériau semi-dur de type plâtre (blanc)	MET / NN4R	1 / 1	Calcination et/ou attaque chimique et/ou mécanique (méthode interne de traitement)	Fibres d'amiante non détectées
028	25Y031352-028 - P028-1er - Rangement - Sol - Revêtement de sol - Colle et ragréage - Sol souple	Matériau souple de type revêtement de sol (gris)	MET / AV8U	1 / 1	Calcination et/ou attaque chimique et/ou mécanique (méthode interne de traitement)	Fibres d'amiante non détectées
		Matériau de type colle (jaune) ; matériau semi-dur de type ragréage (gris)	MET / AV8U	1 / 1	Calcination et/ou attaque chimique et/ou mécanique (méthode interne de traitement)	Fibres d'amiante non détectées
029	25Y031352-029 - P029-1er - WC n°2 - Sol - Revêtement de sol - Colle et ragréage - Carrelage					

La reproduction de ce document n'est autorisée que sous sa forme intégrale. Il comporte 16 page(s). Le présent rapport ne concerne que les objets soumis à l'essai tels qu'ils ont été reçus au laboratoire. Les essais identifiés par le symbole * ne sont pas inclus dans la portée d'accréditation.

Eurofins Environment Testing Polska Sp. z o.o.

Al. Wojska Polskiego 90
82-200 Malbork, POLSKA



Eurofins Environment Testing Polska Sp. z o.o.



AB 1609

RAPPORT D'ANALYSE D'AMIANTE DANS LES MATERIAUX

N° de rapport d'analyse : AR-25-RI-067570-01
Référence laboratoire N° : 25RI082858
Reçu au laboratoire le : 21/11/2025
Date d'analyse : 24/11/2025
Référence dossier Client: 25Y031352 - T251910026C25248751 A - 66 avenue Président Henri Queuille 19100 BRIVE-LA-GAILLARDE - Centre Hospitalier de Brive

Date d'émission de rapport : 25/11/2025 5:16
Référence de suivi du dossier N° : 25Y031352
Date de réception : 20/11/2025

Page 10/16

N° éch.	Référence client	Description visuelle	Technique utilisée / Analyste	Préparation		Résultats
				Nb prep / Nb grilles ou lames	Type	
		Matériau dur de type carrelage, faïence (bleu) ; matériau dur de type ciment-colle (gris) (foncé) ; matériau semi-dur de type ragréage (granulaire) (gris)	MET / AV8U	1 / 1	Calcination et/ou attaque chimique et/ou mécanique (méthode interne de traitement)	Fibres d'amiante non détectées
		Matériau semi-dur de type ragréage (granulaire) (gris)	MET / AV8U	1 / 1	Calcination et/ou attaque chimique et/ou mécanique (méthode interne de traitement)	Fibres d'amiante non détectées
030	25Y031352-030 - P030-1er - Cage d'escalier n°2 - Toutes zones - Escalier - Colle - Sol souple	Matériau souple de type revêtement de sol (gris)	MET / AV8U	1 / 1	Calcination et/ou attaque chimique et/ou mécanique (méthode interne de traitement)	Fibres d'amiante non détectées
031	25Y031352-031 - P031-1er - Cage d'escalier n°2 - Toutes zones - Escalier - Colle - Sol souple	Matériau souple de type revêtement de sol (rouge)	MET / WHZ6	1 / 1	Calcination et/ou attaque chimique et/ou mécanique (méthode interne de traitement)	Fibres d'amiante non détectées

La reproduction de ce document n'est autorisée que sous sa forme intégrale. Il comporte 16 page(s). Le présent rapport ne concerne que les objets soumis à l'essai tels qu'ils ont été reçus au laboratoire. Les essais identifiés par le symbole * ne sont pas inclus dans la portée d'accréditation.

Eurofins Environment Testing Polska Sp. z o.o.

Al. Wojska Polskiego 90
82-200 Malbork, POLSKA



Eurofins Environment Testing Polska Sp. z o.o.



AB 1609

RAPPORT D'ANALYSE D'AMIANTE DANS LES MATERIAUX

N° de rapport d'analyse : AR-25-RI-067570-01
Référence laboratoire N° : 25RI082858
Reçu au laboratoire le : 21/11/2025
Date d'analyse : 24/11/2025
Référence dossier Client: 25Y031352 - T251910026C25248751 A - 66 avenue Président Henri Queuille 19100
BRIVE-LA-GAILLARDE - Centre Hospitalier de Brive

Date d'émission de rapport : 25/11/2025 5:16
Référence de suivi du dossier N° : 25Y031352
Date de réception : 20/11/2025

Page 11/16

N° éch.	Référence client	Description visuelle	Technique utilisée / Analyste	Préparation		Résultats
				Nb prep / Nb grilles ou lames	Type	
		Matériau souple de type revêtement de sol (rouge) en traces ; matériau de type colle (jaune)	MET / WHZ6	1 / 1	Calcination et/ou attaque chimique et/ou mécanique (méthode interne de traitement)	Fibres d'amiante non détectées
032	25Y031352-032 - P032-2ème - Chambre n°4 - Sol - Revêtement de sol - Colle et ragréage - Sol souple	Matériau souple de type revêtement de sol (marron)	MET / AV8U	1 / 1	Calcination et/ou attaque chimique et/ou mécanique (méthode interne de traitement)	Fibres d'amiante non détectées
		Matériau souple de type revêtement de sol (marron) en traces ; matériau de type colle (jaune) ; matériau semi-dur de type ragréage (gris) ; matériau de type colle (jaune) (fibreuse)	MET / AV8U	1 / 1	Calcination et/ou attaque chimique et/ou mécanique (méthode interne de traitement)	Fibres d'amiante non détectées
033	25Y031352-033 - P033-2ème - Chambre n°4 - Murs - Revêtement de murs - Enduit - Papier peint	Matériau fibreux de type papier peint (beige) ; matériau de type colle (jaune) ; matériau semi-dur de type plâtre (blanc)	MET / G7YT	1 / 1	Calcination et/ou attaque chimique et/ou mécanique (méthode interne de traitement)	Fibres d'amiante non détectées
034	25Y031352-034 - P034-Extérieur - Façade arrière - Murs - Murs - Pierres - Mortier					

La reproduction de ce document n'est autorisée que sous sa forme intégrale. Il comporte 16 page(s). Le présent rapport ne concerne que les objets soumis à l'essai tels qu'ils ont été reçus au laboratoire. Les essais identifiés par le symbole * ne sont pas inclus dans la portée d'accréditation.

Eurofins Environment Testing Polska Sp. z o.o.

Al. Wojska Polskiego 90
82-200 Malbork, POLSKA



Eurofins Environment Testing Polska Sp. z o.o.



AB 1609

RAPPORT D'ANALYSE D'AMIANTE DANS LES MATERIAUX

N° de rapport d'analyse : AR-25-RI-067570-01 Date d'émission de rapport : 25/11/2025 5:16 Page 12/16
Référence laboratoire N° : 25RI082858 Référence de suivi du dossier N° : 25Y031352
Reçu au laboratoire le : 21/11/2025 Date de réception : 20/11/2025
Date d'analyse : 24/11/2025
Référence dossier Client: 25Y031352 - T251910026C25248751 A - 66 avenue Président Henri Queuille 19100
BRIVE-LA-GAILLARDE - Centre Hospitalier de Brive

N° éch.	Référence client	Description visuelle	Technique utilisée / Analyste	Préparation		Résultats
				Nb prep / Nb grilles ou lames	Type	
		Matériau semi-dur de type ciment (gris)	MET / WHZ6	1 / 1	Calcination et/ou attaque chimique et/ou mécanique (méthode interne de traitement)	Fibres d'amiante non détectées
035	25Y031352-035 - P035-Extérieur - Façade arrière - Murs - Fenêtre - Béton - Peinture	Matériau de type peinture (blanc) ; matériau dur de type mortier, béton, chape (gris)	MET / WHZ6	1 / 1	Calcination et/ou attaque chimique et/ou mécanique (méthode interne de traitement)	Fibres d'amiante non détectées
036	25Y031352-036 - P036-Extérieur - Façade arrière - Murs - Murs - Pierres - Crépi beige	Matériau semi-dur de type ciment (gris)	MET / WHZ6	1 / 1	Calcination et/ou attaque chimique et/ou mécanique (méthode interne de traitement)	Fibres d'amiante non détectées
037	25Y031352-037 - P037-Extérieur - Façade arrière - Murs - Murs - Pierres - Crépi blanc	Matériau de type peinture (blanc) ; matériau semi-dur de type ciment (gris)	MET / WHZ6	1 / 1	Calcination et/ou attaque chimique et/ou mécanique (méthode interne de traitement)	Fibres d'amiante non détectées
038	25Y031352-038 - P038-Extérieur - Façade arrière - Toutes zones - Escalier - Métal - Peinture	Matériau de type peinture (blanc)	MET / WHZ6	1 / 1	Calcination et/ou attaque chimique et/ou mécanique (méthode interne de traitement)	Fibres d'amiante non détectées

La reproduction de ce document n'est autorisée que sous sa forme intégrale. Il comporte 16 page(s). Le présent rapport ne concerne que les objets soumis à l'essai tels qu'ils ont été reçus au laboratoire. Les essais identifiés par le symbole * ne sont pas inclus dans la portée d'accréditation.

Eurofins Environment Testing Polska Sp. z o.o.

Al. Wojska Polskiego 90
82-200 Malbork, POLSKA



Eurofins Environment Testing Polska Sp. z o.o.



AB 1609

RAPPORT D'ANALYSE D'AMIANTE DANS LES MATERIAUX

N° de rapport d'analyse : AR-25-RI-067570-01 Date d'émission de rapport : 25/11/2025 5:16 Page 13/16
Référence laboratoire N° : 25RI082858 Référence de suivi du dossier N° : 25Y031352
Reçu au laboratoire le : 21/11/2025 Date de réception : 20/11/2025
Date d'analyse : 24/11/2025
Référence dossier Client: 25Y031352 - T251910026C25248751 A - 66 avenue Président Henri Queuille 19100
BRIVE-LA-GAILLARDE - Centre Hospitalier de Brive

N° éch.	Référence client	Description visuelle	Technique utilisée / Analyste	Préparation		Résultats
				Nb prep / Nb grilles ou lames	Type	
039	25Y031352-039 - P039-Extérieur - Façade arrière - Toutes zones - Conduit de fluide - Métal - Peinture	Matériau de type peinture (de différentes couleurs)	MET / WHZ6	1 / 1	Calcination et/ou attaque chimique et/ou mécanique (méthode interne de traitement)	Fibres d'amiante non détectées
040	25Y031352-040 - P040-Extérieur - Terrasse - Sol - Revêtement de sol - Colle et ragréage - Carrelage	Matériau dur de type carrelage, faïence (beige) ; matériau dur de type joint ciment (gris) ; matériau dur de type ciment-colle (beige)	MET / GYT	1 / 1	Calcination et/ou attaque chimique et/ou mécanique (méthode interne de traitement)	Fibres d'amiante non détectées
041	25Y031352-041 - P041-Extérieur - Terrasse - Toutes zones - Plinthes - Colle - Carrelage	Matériau dur de type carrelage, faïence (beige) ; matériau dur de type joint ciment (gris) ; matériau dur de type ciment-colle (blanc)	MET / WHZ6	1 / 1	Calcination et/ou attaque chimique et/ou mécanique (méthode interne de traitement)	Fibres d'amiante non détectées
042	25Y031352-042 - P042-Extérieur - Façade Droite - Murs - Revêtement de murs - Béton - Crépi	Matériau dur de type mortier, béton, chape (gris)	MET / WHZ6	1 / 1	Calcination et/ou attaque chimique et/ou mécanique (méthode interne de traitement)	Fibres d'amiante non détectées
043	25Y031352-043 - P043-Extérieur - Façade Droite - Murs - Murs - Pierres - Mortier					

La reproduction de ce document n'est autorisée que sous sa forme intégrale. Il comporte 16 page(s). Le présent rapport ne concerne que les objets soumis à l'essai tels qu'ils ont été reçus au laboratoire. Les essais identifiés par le symbole * ne sont pas inclus dans la portée d'accréditation.

Eurofins Environment Testing Polska Sp. z o.o.

Al. Wojska Polskiego 90
82-200 Malbork, POLSKA



Eurofins Environment Testing Polska Sp. z o.o.



AB 1609

RAPPORT D'ANALYSE D'AMIANTE DANS LES MATERIAUX

N° de rapport d'analyse : AR-25-RI-067570-01 Date d'émission de rapport : 25/11/2025 5:16 Page 14/16
Référence laboratoire N° : 25RI082858 Référence de suivi du dossier N° : 25Y031352
Reçu au laboratoire le : 21/11/2025 Date de réception : 20/11/2025
Date d'analyse : 24/11/2025
Référence dossier Client: 25Y031352 - T251910026C25248751 A - 66 avenue Président Henri Queuille 19100
BRIVE-LA-GAILLARDE - Centre Hospitalier de Brive

N° éch.	Référence client	Description visuelle	Technique utilisée / Analyste	Préparation		Résultats
				Nb prep / Nb grilles ou lames	Type	
		Matériau dur de type mortier, béton, chape (gris)	MET / G7YT	1 / 1	Calcination et/ou attaque chimique et/ou mécanique (méthode interne de traitement)	Fibres d'amiante non détectées
044	25Y031352-044 - P044-Extérieur - Façade Droite - Murs - Fenêtre - Béton - Peinture	Matériau de type peinture (blanc) ; matériau dur de type mortier, béton, chape (gris)	MET / G7YT	1 / 1	Calcination et/ou attaque chimique et/ou mécanique (méthode interne de traitement)	Fibres d'amiante non détectées
045	25Y031352-045 - P045-Extérieur - Façade Droite - Murs - Murs - Pierres - Crépi beige	Matériau semi-dur (granulaire) (beige)	MET / G7YT	1 / 1	Calcination et/ou attaque chimique et/ou mécanique (méthode interne de traitement)	Fibres d'amiante non détectées
046	25Y031352-046 - P046-Extérieur - Façade Droite - Murs - Murs - Pierres - Crépi blanc	Matériau de type peinture (blanc) ; matériau semi-dur de type enduit (blanc) ; matériau semi-dur de type ciment (gris)	MET / WHZ6	1 / 1	Calcination et/ou attaque chimique et/ou mécanique (méthode interne de traitement)	Fibres d'amiante non détectées
047	25Y031352-047 - P047-Extérieur - Façade avant - Murs - Poteau - Béton - Peinture	Matériau de type peinture (blanc) ; matériau semi-dur de type enduit (blanc) ; matériau dur de type mortier, béton, chape (gris) en traces	MET / WHZ6	1 / 1	Calcination et/ou attaque chimique et/ou mécanique (méthode interne de traitement)	Fibres d'amiante non détectées

La reproduction de ce document n'est autorisée que sous sa forme intégrale. Il comporte 16 page(s). Le présent rapport ne concerne que les objets soumis à l'essai tels qu'ils ont été reçus au laboratoire. Les essais identifiés par le symbole * ne sont pas inclus dans la portée d'accréditation.

Eurofins Environment Testing Polska Sp. z o.o.

Al. Wojska Polskiego 90
82-200 Malbork, POLSKA



Eurofins Environment Testing Polska Sp. z o.o.



AB 1609

RAPPORT D'ANALYSE D'AMIANTE DANS LES MATERIAUX

N° de rapport d'analyse : AR-25-RI-067570-01
Référence laboratoire N° : 25RI082858
Reçu au laboratoire le : 21/11/2025
Date d'analyse : 24/11/2025
Référence dossier Client: 25Y031352 - T251910026C25248751 A - 66 avenue Président Henri Queuille 19100 BRIVE-LA-GAILLARDE - Centre Hospitalier de Brive

Date d'émission de rapport : 25/11/2025 5:16
Référence de suivi du dossier N° : 25Y031352
Date de réception : 20/11/2025

Page 15/16

N° éch.	Référence client	Description visuelle	Technique utilisée / Analyste	Préparation		Résultats
				Nb prep / Nb grilles ou lames	Type	
048	25Y031352-048 - P048-Extérieur - Façade Gauche - Murs - Murs - Pierres - Crépi rouge	Matériau de type peinture (rouge) ; matériau (blanc) ; matériau semi-dur de type ciment (gris)	MET / WHZ6	1 / 1	Calcination et/ou attaque chimique et/ou mécanique (méthode interne de traitement)	Fibres d'amiante non détectées
049 (2)	25Y031352-049 - P049-Extérieur - Façade Gauche - Murs - Conduit de ventilation - Fibre-ciment	Matériau dur (rose) ; matériau dur fibreux de type fibres-ciment (gris)	MOLP / E4ZY	4 / 4	-	Fibres d'amiante de type chrysotile, riébeckite-amiante (crocidolite)
050	25Y031352-050 - P050-Extérieur - Terrasse - Murs - Revêtement de murs - Béton - Crépi	Matériau de type peinture (blanc) ; matériau dur de type mortier, béton, chape (blanc)	MET / WHZ6	1 / 1	Calcination et/ou attaque chimique et/ou mécanique (méthode interne de traitement)	Fibres d'amiante non détectées

Observation(s) échantillon(s)

- (1) Echantillon mouillé.
- (2) Les fibres d'amiante ont été détectées dans le matériau dur fibreux de type fibres-ciment (gris). Les autres matériaux décrits simultanément ne peuvent pas être séparés et analysés séparément, en conséquence, en raison du risque d'intercontamination, le résultat d'analyse est rendu sur l'ensemble de la couche.

Méthodes d'analyses employées pour la recherche qualitative des fibres d'amiante dans les matériaux :

MOLP: Détermination Fibres d'amiante. Détection et identification par Microscopie Optique à Lumière Polarisée (MOLP) réalisée à partir du Guide HSG 248 de 2021 - annexe 2

MET: Détermination des Fibres d'amiante. Détection et identification par Microscopie Electronique à Transmission équipée d'un Analyseur en dispersion d'énergie des rayons X (META) réalisée à partir de la norme : NFX 43-050 : Juillet 2021.

La reproduction de ce document n'est autorisée que sous sa forme intégrale. Il comporte 16 page(s). Le présent rapport ne concerne que les objets soumis à l'essai tels qu'ils ont été reçus au laboratoire. Les essais identifiés par le symbole * ne sont pas inclus dans la portée d'accréditation.

Eurofins Environment Testing Polska Sp. z o.o.
Al. Wojska Polskiego 90
82-200 Malbork, POLSKA



Eurofins Environment Testing Polska Sp. z o.o.



AB 1609

RAPPORT D'ANALYSE D'AMIANTE DANS LES MATERIAUX

N° de rapport d'analyse : AR-25-RI-067570-01	Date d'émission de rapport : 25/11/2025 5:16	Page 16/16
Référence laboratoire N° : 25RI082858	Référence de suivi du dossier N° : 25Y031352	
Reçu au laboratoire le : 21/11/2025	Date de réception : 20/11/2025	
Date d'analyse : 24/11/2025		

Référence dossier Client: 25Y031352 - T251910026C25248751 A - 66 avenue Président Henri Queuille 19100 BRIVE-LA-GAILLARDE - Centre Hospitalier de Brive

NB 1 : Les informations de traçabilité sont disponibles sur demande. Il est à noter que ce rapport en français est une copie de la version originale du rapport en langue polonaise et stockée en interne par le laboratoire.

NB 2 : Sauf information contraire sur ce rapport, le laboratoire effectue une analyse couche par couche de l'échantillon transmis par le demandeur. Des composants décrits simultanément dans une même couche n'ont pas pu faire l'objet de prises d'essai séparées pour l'analyse, ceci afin d'éviter le risque d'inter-contamination. Les raisons de cette non séparation peuvent être : la trop grande adhérence des couches entre elles, des couches trop fines, le manque de matière d'une des couches, l'état de conservation dégradé d'une des couches.

NB 3 : Le présent rapport ne mentionne que les analyses conclusives. Toutefois, conformément à son offre et à l'arrêté du 1er octobre 2019, le laboratoire met en œuvre les deux techniques MOLP et META sur tous les échantillons massifs. La mention sur le rapport d'une technique d'analyse par MET indique que les échantillons ont été traités selon l'annexe 2 du guide HSG 248 (MOLP) mais sans aboutir à un résultat conclusif.

NB 4 : Pour la recherche d'amiante dans les matériaux, la limite de détection garantie par prise d'essai dans les matériaux (en MOLP et /ou en MET) est de 0,1% en masse.

NB 5 : "Fibres d'amiante non détectées" au MOLP, signifie que la couche peut renfermer une teneur inférieure à la limite de détection garantie de fibre d'amiante optiquement observable.

Pour être optiquement observable, une fibre doit avoir un diamètre supérieur à 0,2 µm.

"Fibres d'amiante non détectées" au MET signifie que la couche peut renfermer une teneur inférieure à la limite de détection garantie de fibre d'amiante.

NB 6 : La portée d'accréditation du laboratoire est référencée sous le n° AB 1609 et est disponible sur <https://pca.gov.pl/>.

NB 7 : Le prélèvement relève de la responsabilité du client.

NB 8 : Analyse réalisée dans le cadre des textes réglementaires suivants : Décret n° 2017-899 du 9 mai 2017, Décret n° 2019-251 du 27 mars 2019, Décret n° 2011-629 du 3 juin 2011, Arrêté du 1er octobre 2019 (JORF n° 0245 du 20 octobre 2019 texte n° 18) modifié par l'Arrêté du 26 décembre 2019, Arrêté du 25 juillet 2022 (JOFR n° 0238 du 13 octobre 2022, texte n° 10), Arrêté du 3 juin 2025 (JORFN° 0152 du 2 juillet 2025 texte N° 8).

NB 9 : Le rapport est établi dans le cadre du cas 1 de l'article 6 de l'arrêté du 1er octobre 2019 à savoir la détection et l'identification d'amiante délibérément ajouté dans les matériaux et produits manufacturés. Dans ce cadre l'indication 1/1 en META signifie que deux prises d'essais ont été réalisées et mélangées dans une préparation unique qui conduit à l'obtention d'une seule grille.

Validé et approuvé par :

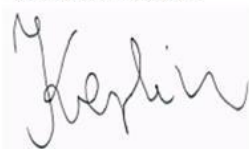

Adriana Kerlin
Chef d'équipe

La reproduction de ce document n'est autorisée que sous sa forme intégrale. Il comporte 16 page(s). Le présent rapport ne concerne que les objets soumis à l'essai tels qu'ils ont été reçus au laboratoire. Les essais identifiés par le symbole * ne sont pas inclus dans la portée d'accréditation.

Eurofins Environment Testing Polska Sp. z o.o.

Al. Wojska Polskiego 90
82-200 Malbork, POLSKA

ANNEXE TABLEAU ESTIMATIF DES QUANTITES

Etage	Local	Elément	Matériau / Produit	Estimation des quantités	Observations
RDC	Chaufferie	Conduit de ventilation	Fibre-ciment	1 u	
Extérieur	Façade Gauche	Conduit de ventilation	Fibre-ciment	9 ml	

L'estimation des quantités ne concerne que les matériaux ou produits contenant de l'amiante présents dans l'immeuble bâti et concernés par le programme de travaux.

Elle ne prend pas en compte :

- Les autres matériaux ou produits contenant de l'amiante repérés dans l'immeuble bâti mais non concernés par le programme de travaux
- Les techniques utilisées par les entreprises de travaux pour la dépose des matériaux ou produits repérés.
- La quantité de déchets générés par les entreprises elles-mêmes lors de la dépose de ces matériaux ou produits (équipements de protection individuelle, moyens de protection collective ...)

ANNEXE CERTIFICAT DE L'OPERATEUR DE REPERAGE



La certification de compétence de personnes physiques
est attribuée par ABCIDIA CERTIFICATION à

THEIL Baptiste
sous le numéro 21-1511

Cette certification concerne les spécialités de diagnostics immobiliers suivantes :

<input checked="" type="checkbox"/>	Amiante avec mention <small>Arrêté du 2 juillet 2018 définissant les critères de certification des opérateurs de diagnostic technique.</small>	Prise d'effet : 18/11/2021	Validité : 17/11/2028
<input checked="" type="checkbox"/>	DPE individuel <small>Arrêté du 2 juillet 2018 définissant les critères de certification des opérateurs de diagnostic technique.</small>	Prise d'effet : 06/10/2022	Validité : 05/10/2029
<input checked="" type="checkbox"/>	DPE Tous types de bâtiments <small>Arrêté du 2 juillet 2018 définissant les critères de certification des opérateurs de diagnostic technique.</small>	Prise d'effet : 06/10/2022	Validité : 05/10/2029
<input checked="" type="checkbox"/>	Gaz <small>Arrêté du 2 juillet 2018 définissant les critères de certification des opérateurs de diagnostic technique.</small>	Prise d'effet : 21/12/2021	Validité : 20/12/2028
<input checked="" type="checkbox"/>	CREP <small>Arrêté du 2 juillet 2018 définissant les critères de certification des opérateurs de diagnostic technique.</small>	Prise d'effet : 18/11/2021	Validité : 17/11/2028
<input checked="" type="checkbox"/>	Termites Métropole <i>Zone d'intervention : France métropolitaine</i> <small>Arrêté du 2 juillet 2018 définissant les critères de certification des opérateurs de diagnostic technique.</small>	Prise d'effet : 18/11/2021	Validité : 17/11/2028
<input checked="" type="checkbox"/>	Electricité <small>Arrêté du 2 juillet 2018 définissant les critères de certification des opérateurs de diagnostic technique.</small>	Prise d'effet : 21/12/2021	Validité : 20/12/2028

21-1511 - v4 - 07/10/2022



Accréditation
n°4-0540
portée disponible sur
www.cofrac.fr

Véronique DELMAY
Gestionnaire des certifiés



Le maintien des dates de validité mentionnées ci-dessus est conditionné à la bonne exécution des opérations de surveillance
Certification délivrée selon le dispositif particulier de certification de diagnostic immobilier PRO 06

ABCIDIA CERTIFICATION - Domaine de Saint Paul - Bat. A6 - 4e étage - BAL N° 60011
102, route de Limours - 78470 Saint-Rémy-lès-Chevreuse - 01 30 85 25 71
www.abcidia-certification.fr - contact@abcidia-certification.fr

ENR20 V10 du 02 décembre 2021

ANNEXE ATTESTATION ASSURANCE



Votre interlocuteur
CBT VERLINGUE
(AGENCE D'ILLZACH)
29335 QUIMPER CEDEX

Portefeuille : 0201050284

☎ 03 89 61 64 64
☎ 08 20 20 26 32

SAS APAVE
IMMEUBLE CANOPY
6 RUE DU GENERAL AUDRAN
92400 COURBEVOIE

Votre contrat

RESPONSABILITE CIVILE
ENTREPRISE

Vos références

Contrat
10800807204

ATTESTATION

AXA France IARD, atteste que :

SAS APAVE
IMMEUBLE CANOPY
6 RUE DU GENERAL AUDRAN
92400 COURBEVOIE

a souscrit tant pour son compte que pour celui de sa filiale française :

APAVE INFRASTRUCTURE CONSTRUCTION France (AICF)
Immeuble Canopy 6 RUE DU GENERAL AUDRAN
92400 COURBEVOIE

le contrat n° 10800807204 garantissant les conséquences pécuniaires de la Responsabilité Civile qu'il pourrait encourir à la suite de dommages causés dans le cadre de l'exercice de sa profession, pour les activités et les montants de garanties suivants :

Activités assurées :

Prestations techniques (y compris maintenance) et intellectuelles pour la maîtrise des risques humains, techniques et environnementaux, articulée autour des principaux métiers suivants :

- ☐ Inspection et vérification des installations techniques, équipements et process
- ☐ Bâtiment et génie civil
- ☐ Essais, mesures et métrologie
- ☐ Laboratoires d'analyses (non médicales)
- ☐ Conseils
- ☐ Formation
- ☐ Certification, contrôle, qualification et homologation

y compris fabrication et vente de produits dans le cadre de ces activités,
à destination de tous les secteurs d'activité.

A l'exclusion :

- ☐ des missions de Contrôle Technique relevant de la loi Spinetta visées à l'article L 111.23 du

Code de la construction et de l'habitation

- ☐ des travaux de désamiantage (enlèvement de l'amiante friable et non friable)
- ☐ des activités de classification et certification de navires et unités offshore.

AXA France IARD, S.A. au capital de 214 799 030 € - 722 057 460 R.C.S. Nanterre.
TVA intracommunautaire n° FR 14 722 057 460.
Siège social : 313, Terrasses de l'Arche 92727 Nanterre Cedex. Entreprise régie par le code des assurances.



Contrat N° 10800807204

Les garanties s'exercent à concurrence des montants suivants :

Nature des garanties	Limites des garanties
Responsabilité Civile Exploitation / Après Livraison / Professionnelle	
Limite générale « Tous dommages corporels, matériels et immatériels » confondus	
Sans pouvoir excéder pour :	5 000 000 € par année d'assurance
a) les dommages immatériels non consécutifs	5 000 000 € par année d'assurance
b) les atteintes à l'environnement accidentelles sur sites des assurés non soumis à Autorisation ou Enregistrement	2 500 000 € par année d'assurance
c) tous dommages corporels, matériels et immatériels aux USA/CANADA	5 000 000 € par année d'assurance
sous-limités :	1 000 000 € par année d'assurance
c.1) Dommages immatériels aux USA CANADA	
d) tous dommages causés par l'amiante et le plomb *	2 500 000 € par année d'assurance *

*Il précisé que cette garantie s'exerce également dans la limite des montants de garanties précités ou indiqués aux conditions particulières, en fonction de la nature des dommages.

La présente attestation ne peut engager l'Assureur au-delà des limites et conditions du contrat auquel elle se réfère.

La présente attestation est valable du **01/01/2025 au 31/12/2025** sous réserve du règlement de la prime émise ou à émettre et des possibilités de suspension ou de résiliation en cours d'année d'assurance pour les cas prévus par le Code des Assurances ou le contrat.

Fait à Nanterre, le **03 janvier 2025**
Pour la société :
Mathieu GODART
Directeur Général Délégué

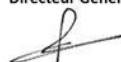

AXA France IARD. S.A. au capital de 214 799 030 € - 722 057 460 R.C.S. Nanterre.
TVA intracommunautaire n° FR 14 722 057 460.
Siège social : 313, Terrasses de l'Arche 92727 Nanterre Cedex. Entreprise régie par le code des assurances.

CONSEILS SUR LES MODALITES D'ELIMINATION DES DECHETS

Les responsabilités du producteur de déchets

Le Code de l'Environnement dispose dans son article L. 541-2 : « Tout producteur ou détenteur de déchets est tenu d'en assurer ou d'en faire assurer la gestion, conformément aux dispositions du présent chapitre. Tout producteur ou détenteur de déchets est responsable de la gestion de ces déchets jusqu'à leur élimination ou valorisation finale, même lorsque le déchet est transféré à des fins de traitement à un tiers. Tout producteur ou détenteur de déchets s'assure que la personne à qui il les remet est autorisée à les prendre en charge. »

A ce titre, pour des travaux de désamiantage, le maître d'ouvrage (en général le propriétaire) est responsable de la bonne élimination des déchets issus du chantier. Les déchets de chantier tels que les équipements de protection des intervenants sont de la responsabilité de l'entreprise effectuant les travaux.

Les familles de déchets



Les différentes sortes de déchets d'amiante

Les déchets d'amiante se divisent en deux grandes catégories quant à la gestion de leur élimination. **Le traitement va dépendre de la nature des déchets amiantés.** :

Installation de stockage de déchets dangereux (ISDD) ou installation d'inertage par vitrification	Installation de stockage de déchets non dangereux (ISDND)
Tous types de déchets amiantés, y compris les déchets connexes de chantiers contaminés (EPI, films de protection)	Déchets de matériaux de construction contenant de l'amiante générés par une activité de construction, rénovation ou déconstruction d'un bâtiment ou par une activité de construction, rénovation ou déconstruction de travaux de génie civil, y compris les terres naturellement amiantifères et les agrégats d'enrobés bitumineux amiantés

A CHAQUE DECHET SA FILIERE

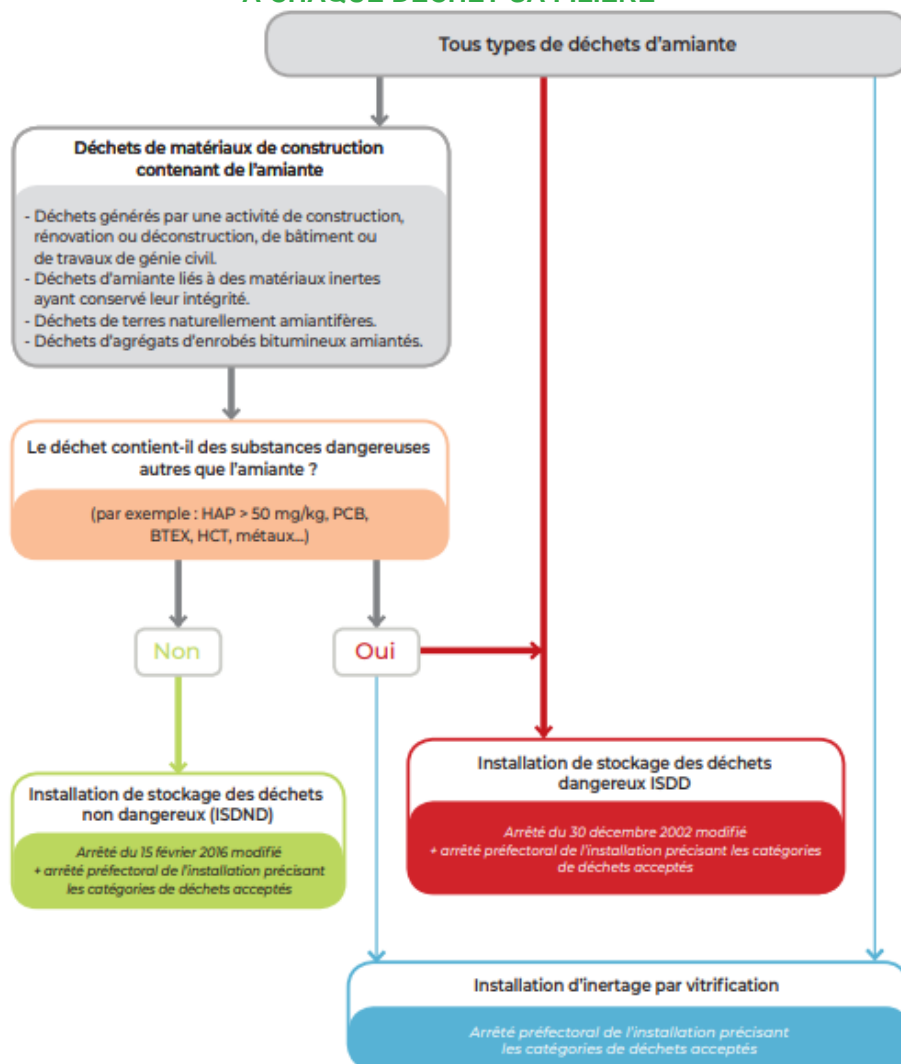

Document INRS

Organisation à prévoir pour la gestion de ces déchets

L'entreprise doit appliquer les dispositions réglementaires existantes concernant les déchets qu'elle produit ou détient, car elle en est responsable. Elle doit impérativement disposer, avant même le démarrage des travaux, d'un **certificat d'acceptation préalable (CAP)** de l'installation de stockage des déchets ou de traitement par vitrification pour chaque catégorie de déchet amianté que son activité va produire. Un **bordereau de suivi des déchets contenant de l'amiante (BSDA)** accompagne chaque lot depuis son lieu de production jusqu'à son élimination finale.

À toutes les étapes de la gestion de ces déchets, la manutention des déchets doit être organisée de façon à éviter la libération de fibres. L'utilisation de moyens adaptés d'aide à la manutention ou au levage est à rechercher. Le nettoyage des surfaces, outils, engins, véhicules sera effectué par humidification et aspiration avec du matériel adapté (soufflettes à proscrire). Les salariés doivent être informés des risques qu'ils encourent et formés aux moyens de prévention (modes opératoires, EPI, règles d'hygiène).

Élimination des déchets

Les déchets doivent être confiés à des centres de traitement autorisés, après demande d'un certificat d'acceptation préalable.

Les adresses des installations de stockage des déchets d'amiante peuvent être obtenues auprès des préfectures, des Conseils généraux, des mairies, des DREAL et de l'ADEME ainsi qu'en consultant les sites suivants :
<https://www.sinoe.org/>
<http://www.dechets-chantier.ffbatiment.fr/>